COMUNE DI ANCONA

AREA URBANISTICA E AMBIENTE
SERVIZIO PIANIFICAZIONE ATTUATIVA

IL DIRIGENTE DEL SERVIZIO
Arch. Marcello GIDONI

# PPE di PORTONOVO


Assessore: Arch. Emilio D'ALESSIO
Direttore d'Area: Ing. Saurò MOGLIE
Tecnici: Arch. Marcello GIDONI
Arch. Daniele MARTELLI
Arch. Claudio LARICE
Geom. Stefano GOVERNATORI
Ing. Claudio ASTRACEDI
Collaboratori: Arch. Francesca BRUNI
Arch. Francesca TONELLI
Ing. Tommaso PIEMONTESE


Elaborato 14/A

## Abaco dei suggerimenti tipologici

Data: Gennaio 2001

IL SEGRETARIO GENERALE
Dr. Lorenzo RAMADU' MARIANI

IL SINDACO
Dr. Renato GALEAZZI
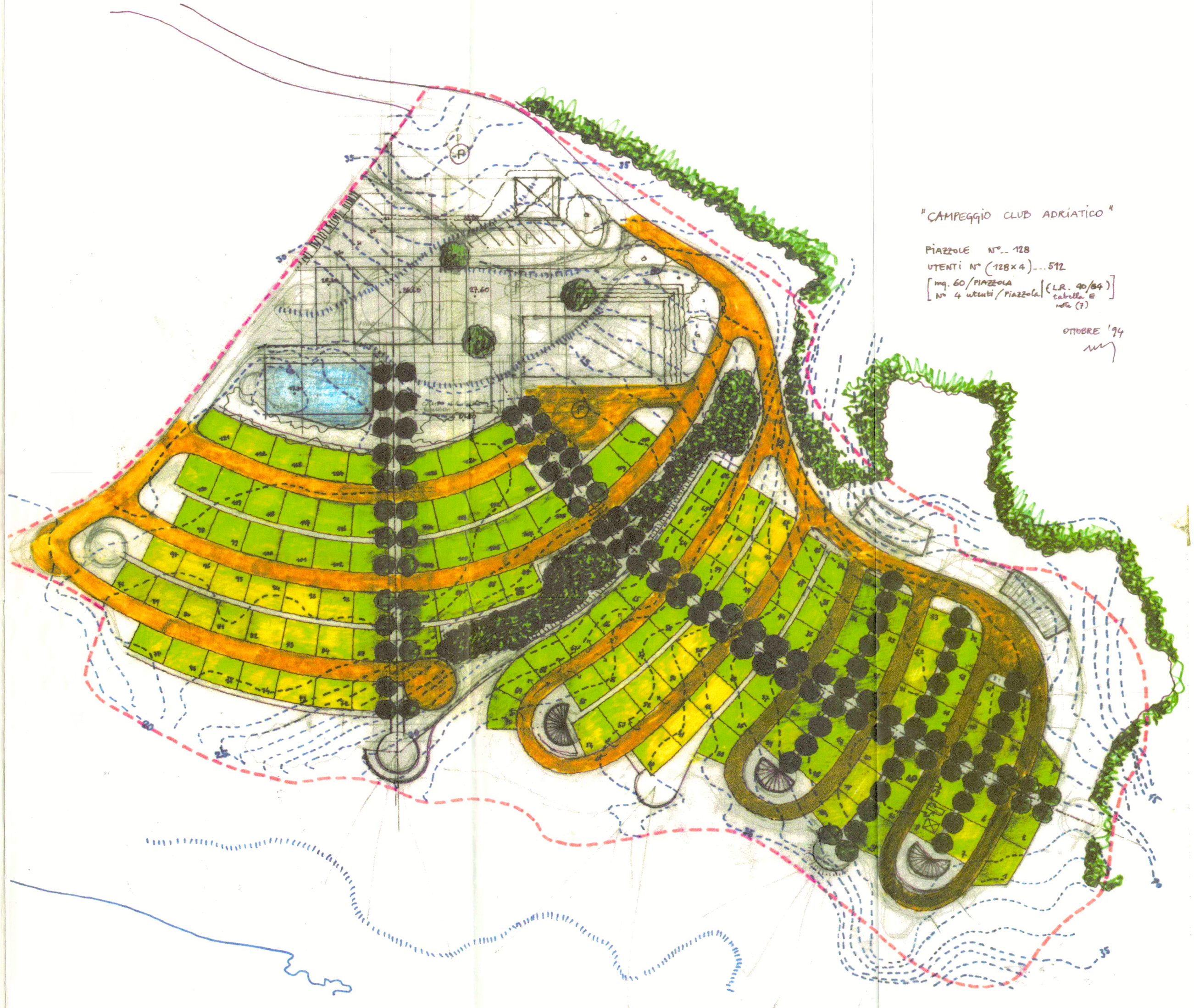
**COPIA CONTRODEDOTTA**