COMUNE DI ANCONA

AREA URBANISTICA E AMBIENTE
SERVIZIO PIANIFICAZIONE ATTUATIVA

IL DIRIGENTE DEL SERVIZIO
Arch. Marcello GIDONI

PPE di PORTONOVO

Assessore: Arch. Emilio D'ALESSIO
Direttore d'Area: Ing. Sauro MOGLIE
Tecnici: Arch. Marcello GIDONI
Arch. Daniele MARTELLI
Arch. Claudio LARICE
Geom. Stefano GOVERNATORI
Ing. Claudio ASTRACEDI
Collaboratori: Arch. Francesca BRUNI
Arch. Francesca TONELLI
Ing. Tommaso PIEMONTESE

Elaborato 4

Piani Vigenti: PRG Ancona

Data: Gennaio 2001
Scala: 1:5000

IL SEGRETARIO GENERALE
Dr. Lorenzo RAMADU' MARIANI

IL SINDACO
Dr. Renato GALEAZZI

COPIA CONTRODEDOTTA

Nome File: PPE Portonovo - Targhetta PRG

Legenda

ZONE PUBBLICHE DI INTERESSE GENERALE

ZONE PER SERVIZI TERRITORIALI — Art. 28
P PARCHEGGIO

ZONE A TESSUTO OMOGENEO AMBIENTALE

ZONE DELLE EMERGENZE GEOL.E BOTANICHE (RIPARIALI FOSSI, BOSCHI, BOSCHI RELITTI) — Art. 77

ZONE A PARCO — Art. 72

CATEGORIE D'INTERVENTO DELLE AREE SCOPERTE
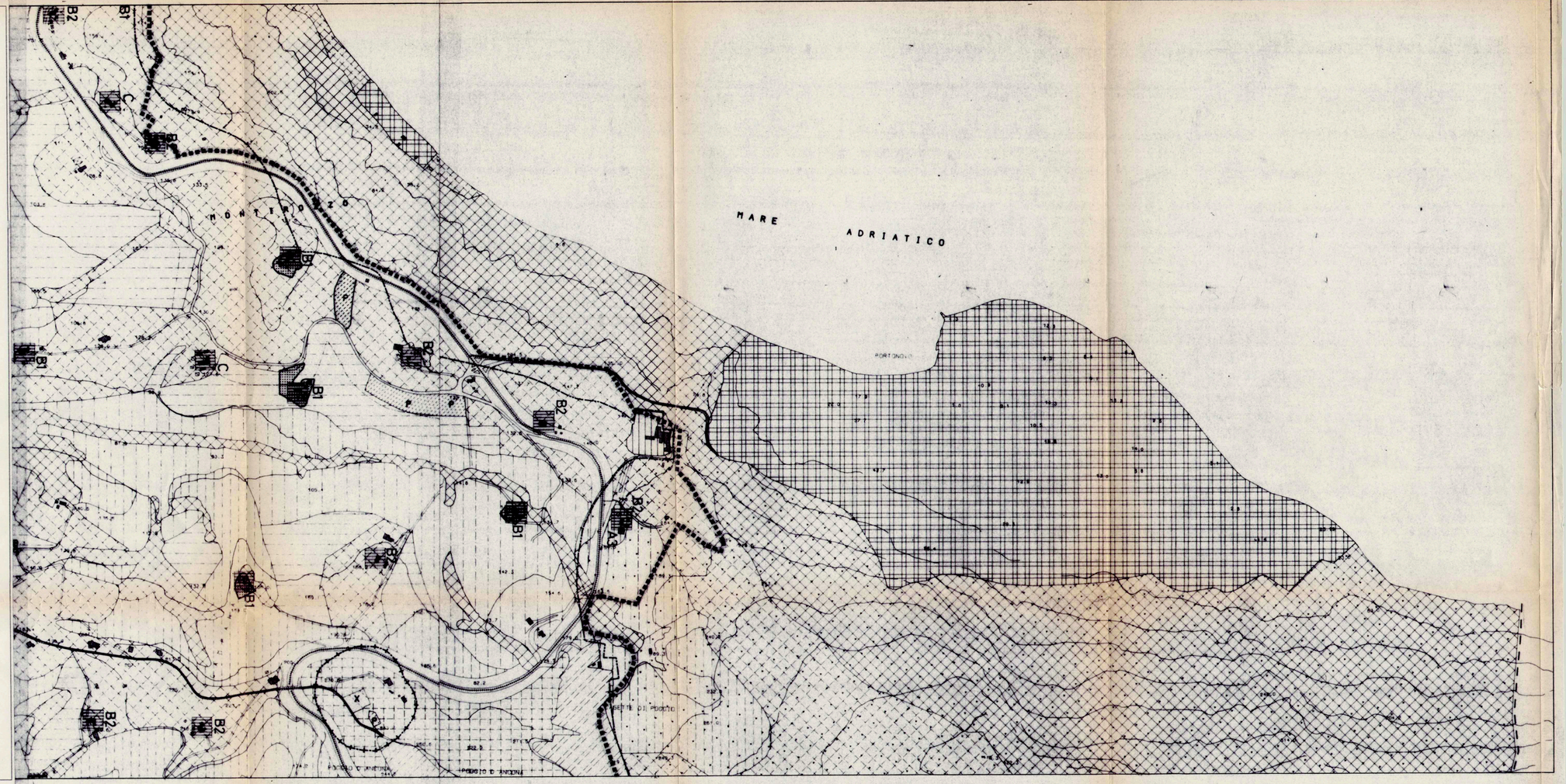
AREE DI PORTONOVO E MEZZAVALLE (PREVISIONI RINVIATE AL P.T.P. 1987) — Art. 72