

PIANO DI RECUPERO
DI UN COMPLESSO EDILIZIO RURALE
ad uso abitativo e per attività ricettiva extralberghiera
Proprietà: BORGOPARVO s.r.l.

TAV. 2
STATO AUTORIZZATO
scala 1:200/1:100

Progettista: arch. Maurizio Piazzini
Collaboratore: arch. Alessandro Alpini

studio architetto Maurizio Piazzini
via Circonvallazione 75 - 60122 Ancona
tel. 071.2071302 - fax 071.2085154 - email: info@studipiazzini.it

n. progetto 268

maggio 2012

Il Committente

Il Progettista

SUL e VOLUME

EDIFICIO	STATO AUTORIZZATO	
	SUL (mq)	Volume (mc)
A	389,13	1120,89
B	138,69	516,12
C	206,65 (fuori terra)	929,92 (fuori terra)
	239,78 (inferriale)	731,33 (inferriale)
TOTALE (fuori terra)	734,47	2566,93

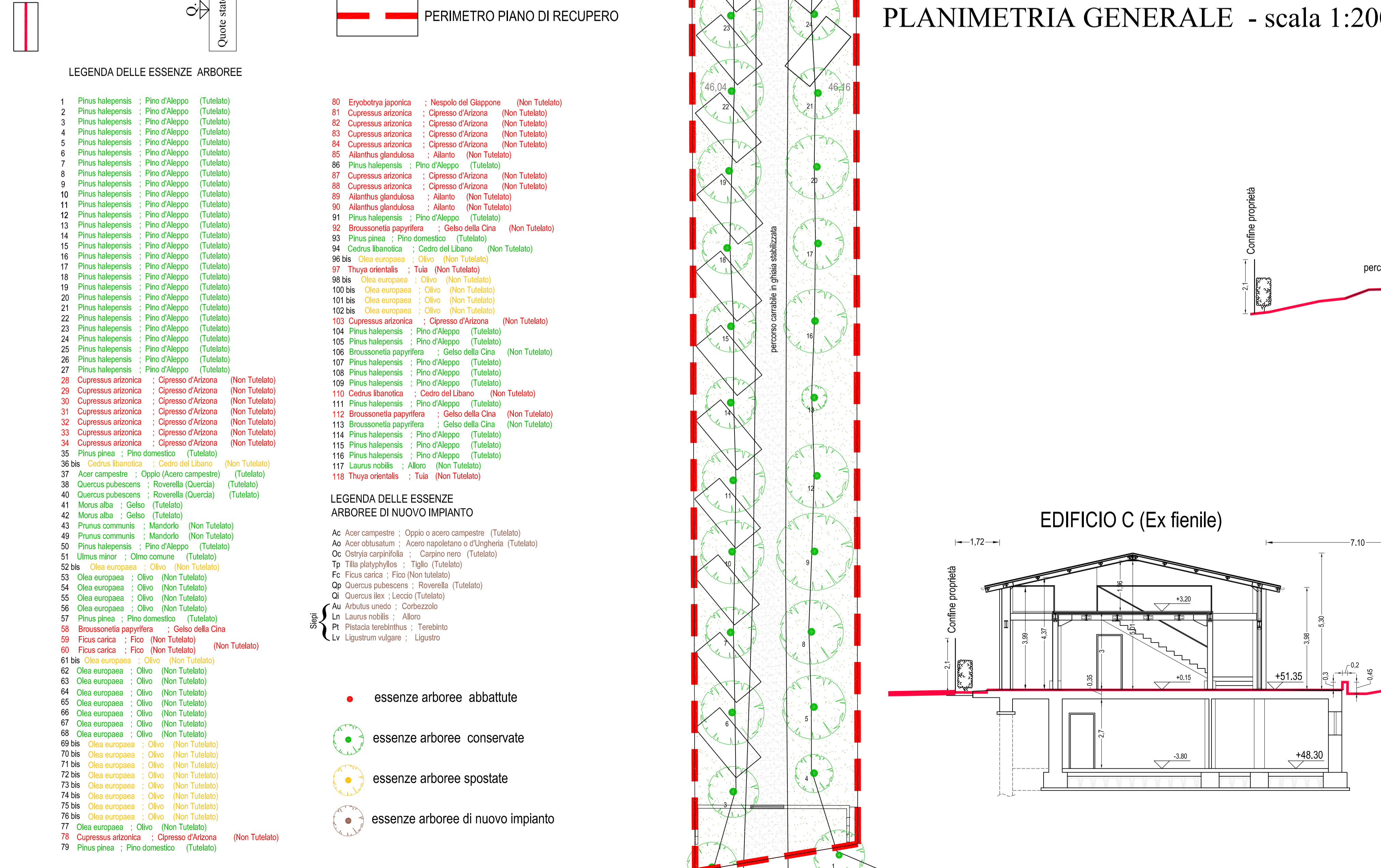
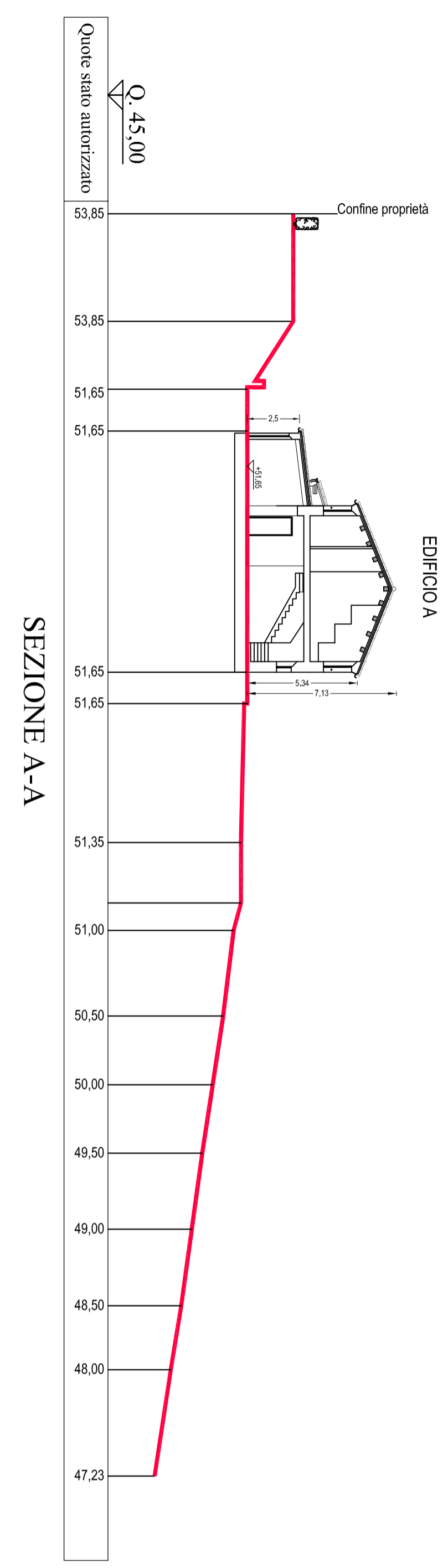
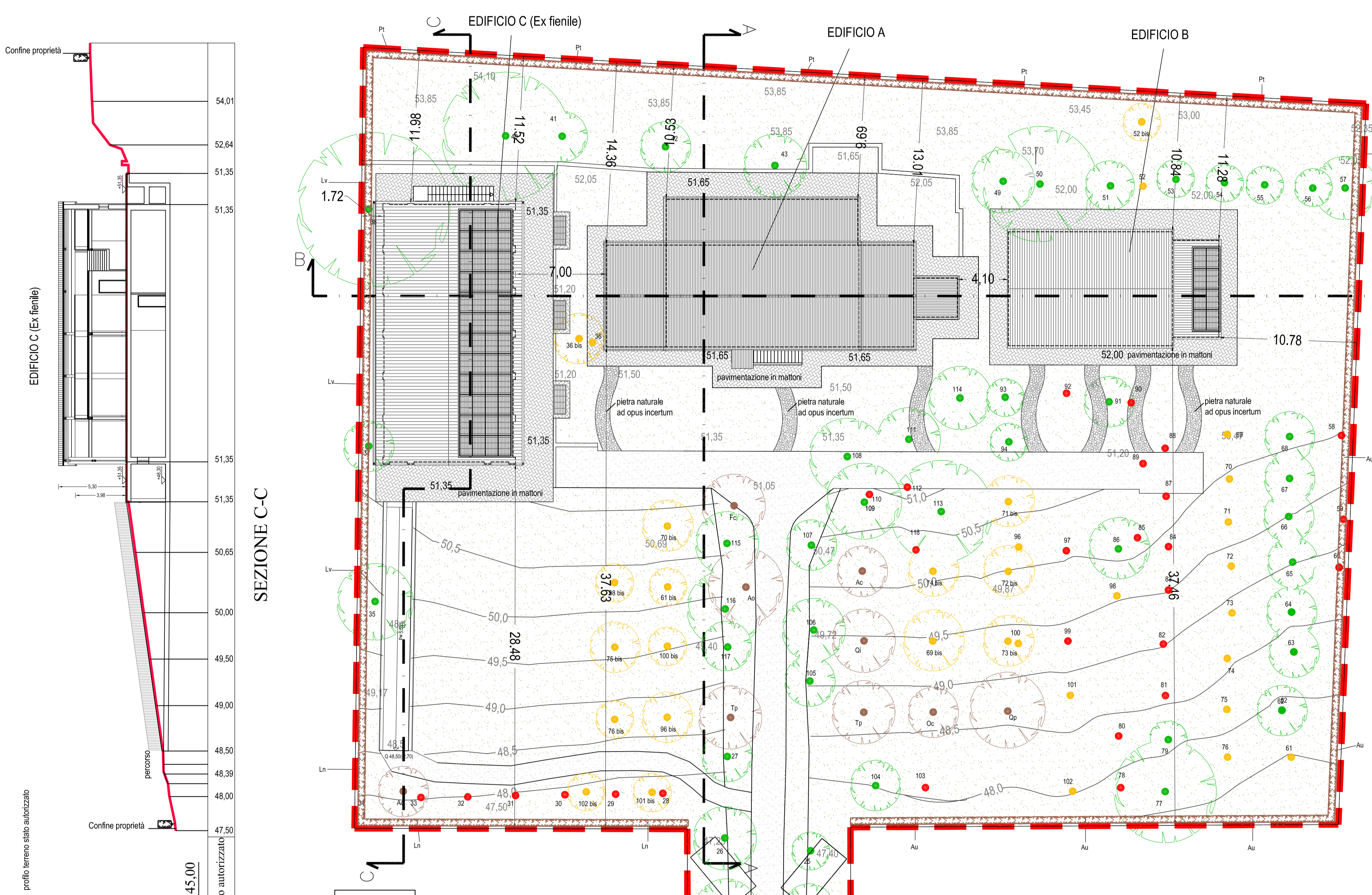
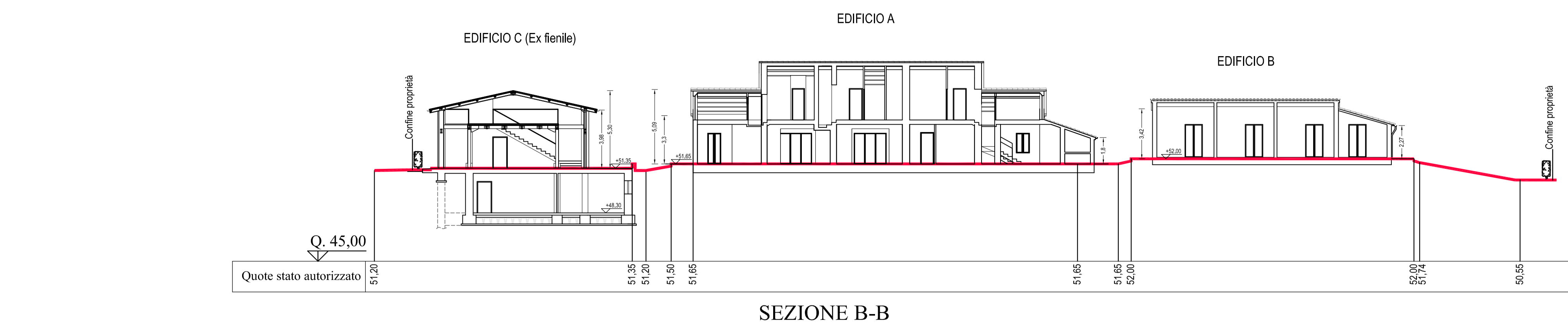

EDIFICIO C (Ex fenile)

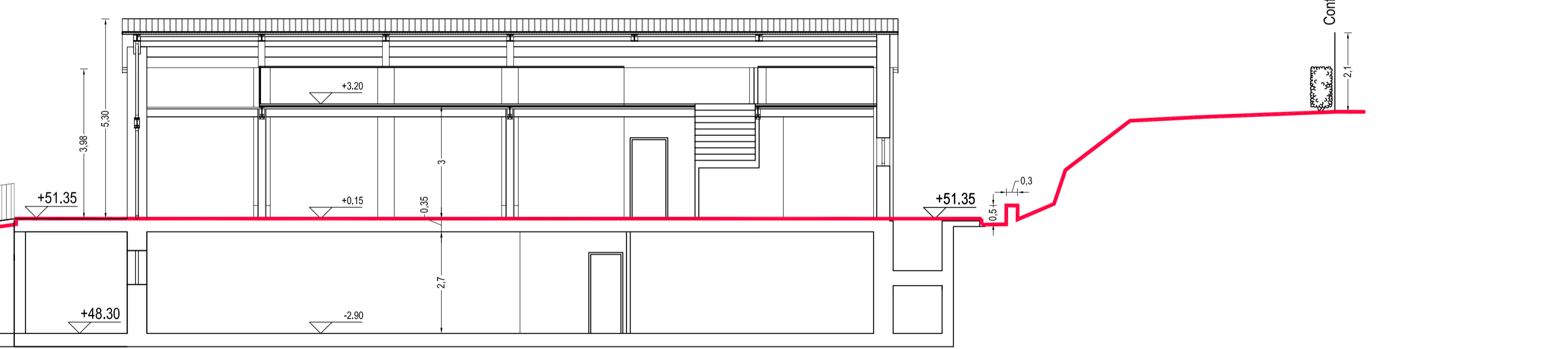

EDIFICIO A

