

# COMUNE DI ANCONA

---

Provincia di Ancona  
Regione Marche

L.R. 22/09 - L.R. 19/10 - "Piano Casa" - Art. 1.6 -

## Piano di Recupero

Ampliamento con accorpamento degli accessori di pertinenza dell' edificio residenziale sito in via Strada Vecchia di Pietralacroce n° 54

tav.	<b>ALLEGATO VISURE E PLANIMETRIE CATASTALI</b>
scala:	
data: Luglio 2011 agg.:	

**APPROVAZIONE**

PROPRIETA' :

Sig.ra Maria Lodovica Cesaroni , Ancona



**STUDIO TECNICO ASSOCIATO BELVEDERESI**

corso Amendola 51. 60123 Ancona (AN) - T. +39 071 206177

---

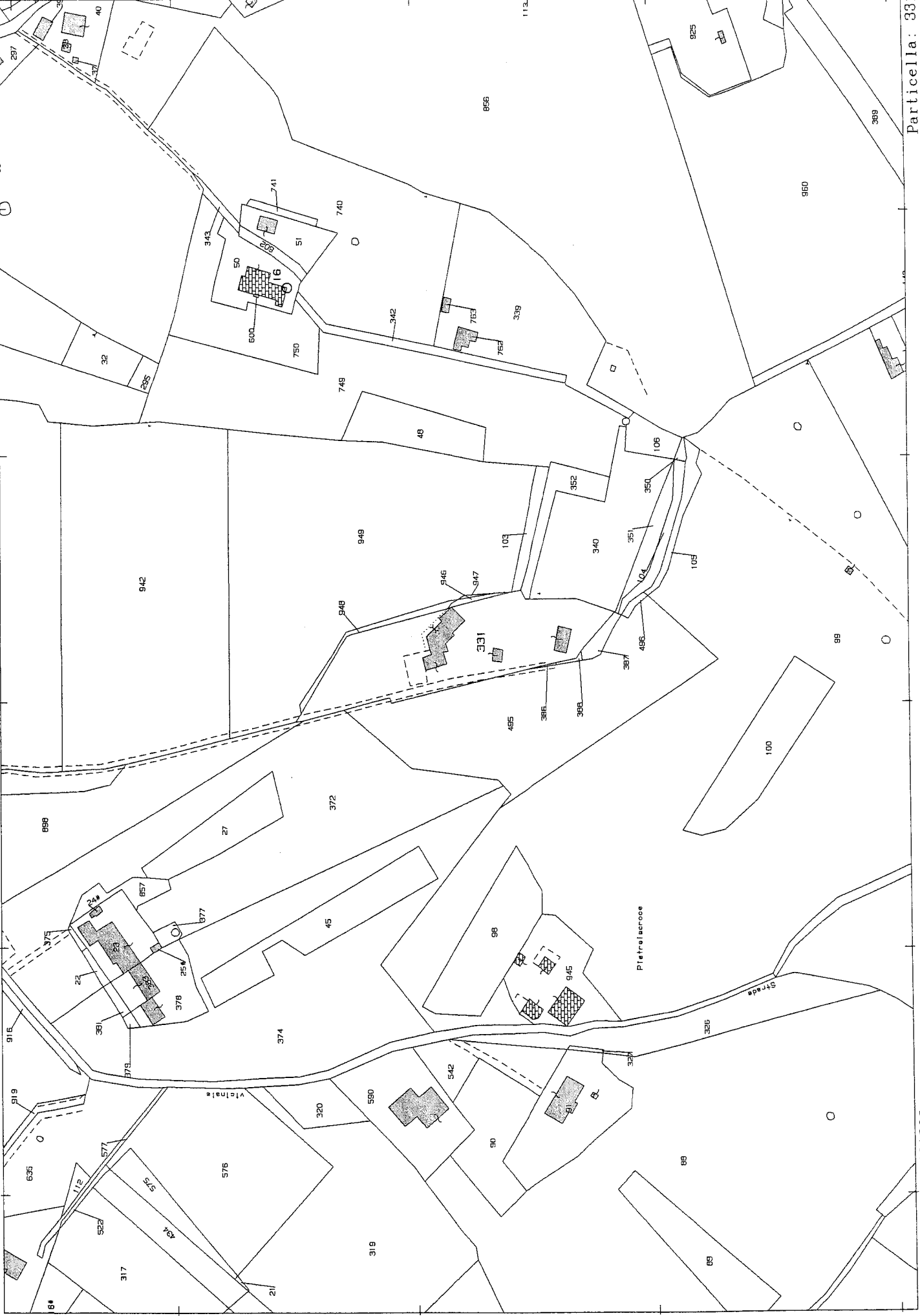

## Visura per soggetto

Visura n.: AN0195436 Pag: 1

Situazione degli atti informatizzati al 04/10/2010

Dati della richiesta	CESARONI MARIA LODOVICA	
Soggetto individuato	Terreni siti nel comune di ANCONA ( Codice: A271) Provincia di ANCONA CESARONI MARIA LODOVICA nata a NUMANA il 09/11/1943 C.F.: CSRMLD43S49F978V	

### 1. Immobili siti nel Comune di ANCONA(Codice A271) - Catasto dei Terreni

N.	DATI IDENTIFICATIVI			DATI DI CLASSAMENTO				ALTRE INFORMAZIONI			
	Foglio	Particella	Sub	Porz.	Qualità Classe	Superficie(m²)	Deduz.	Reddito	Dati derivanti da	Dati ulteriori	
1	61	103		-	SEMINAT IVO	02 60		Dominicale Euro 1,21	Agrario Euro 1,41	Tabella di variazione del 21/12/2009 n. 8578 .1/2009 in atti dal 21/12/2009 (protocollo n. AN0270326) TRASMISSIONE DATI AGEA AI SENSI DEL DL 3 .10 .2006 N.262	Annotazione
2	61	946		-	CANNETO U	00 30		Euro 0,05	Euro 0,05	FRAZIONAMENTO del 12/05/2009 n. 107786 .1/2009 in atti dal 12/05/2009 (protocollo n. AN0107786)	
3	61	947		-	CANNETO U	00 08		Euro 0,01	Euro 0,01	FRAZIONAMENTO del 12/05/2009 n. 107786 .1/2009 in atti dal 12/05/2009 (protocollo n. AN0107786)	
4	61	948		-	SEMINAT IVO	01 55		Euro 0,72	Euro 0,84	FRAZIONAMENTO del 12/05/2009 n. 107786 .1/2009 in atti dal 12/05/2009 (protocollo n. AN0107786)	
5	61	949		-	SEMINAT IVO	99 69		Euro 46,34	Euro 54,06	FRAZIONAMENTO del 12/05/2009 n. 107786 .1/2009 in atti dal 12/05/2009 (protocollo n. AN0107786)	

**Immobile 1: Annotazione:** di stadio: variazione culturale eseguita ai sensi del dl 3 .10 .2006 n. 262 , convertito con modificazioni nella legge 24 .11 .2006 n. 286 e successive modificazioni (anno 2009)

# Visura per soggetto

## Situazione degli atti informatizzati al 04/10/2010

Data: 04/10/2010 - Ora: 09.13.20

Fine

Visura n.: AN0195436 Pag: 2

Totale: Superficie 01.04.22    Redditi: Dominicale Euro 48,33    Agrario Euro 56,37

Intestazione degli immobili indicati al n. 1

N.	DATI ANAGRAFICI	CODICE FISCALE	DIRITTI E ONERI REALI
1	CESARONI Maria Lodovica nata a NUMANA il 09/11/1943 DATI DERIVANTI DA ISTRUMENTO (ATTO PUBBLICO) del 08/07/2009 Nota presentata con Modello Unico n. 9598 -I/2009 in atti dal 22/07/2009 Repertorio n. : 182406 Rogante: BORTOLUZZI VITTORIO Sede: ANCONA COMPRARENDITA	CSRMLD43S49F978V*	(1) Proprieta' per 1/1 in regime di separazione dei beni

Rilasciata da: **Ufficio Provinciale di ANCONA**    Richiedente: **BONTEMPI**

## Visura per immobile

Situazione degli atti informatizzati al 04/10/2010

<b>Dati della richiesta</b>	Comune di ANCONA ( Codice: A271)
<b>Catasto Fabbricati</b>	Provincia di ANCONA Foglio: 61 Particella: 331 Sub.: 1

**Unità immobiliare**

N.	DATI IDENTIFICATIVI				DATI DI CLASSAMENTO				DATI DERIVANTI DA		
	Sezione Urbana	Foglio	Particella	Sub	Zona Cens.	Zona Micro	Categoria	Classe		Consistenza	Rendita
1		61	331	1	1		A/7	4	15,5 vani	Euro 1.721,09 L. 3.332,500	CLASSAMENTO del 15/05/1995 n. 540.2/1995 in atti dal 15/01/1999
Indirizzo Notifica - STRADA VECCHIA DI PIETRALACROCE n. 54 piano: T-1;											
Partita 1031022 Mod.58 -											

**INTESTATO**

N.	DATI ANAGRAFICI		CODICE FISCALE	DIRITTI E ONERI REALI
1	CESARONI Maria Lodovica nata a NUMANA il 09/11/1943		CSRM LD43S49F978V*	(1) Proprieta

Rilasciata da: **Ufficio Provinciale di ANCONA**      Richiedente: **ING BONTEMPO A**

ultima Planimetria in atti

Catasto dei Fabbricati - Situazione al 04/10/2010 - Comune di ANCONA(A271) - < Foglio: 61 Particella: 331 - Subalterno 1 >  
STRADA VECCHIA DI PIETRALACROCE n. 54 piano: T-1;

Data presentazione: 15/05/1995 - Data: 04/10/2010 - n. AN0195385 - Richiedente ING BONTEMPO A  
Disegno: Formato di acq.: A3(297x419) - Fat. di scala: 1:1

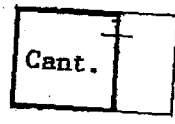
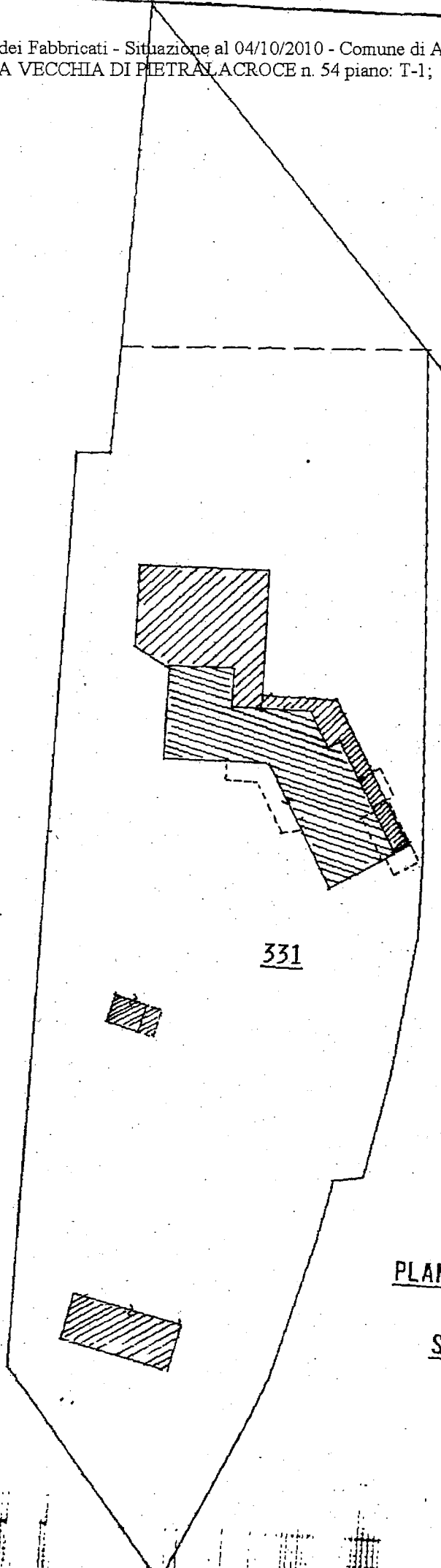

PIANO TERRA

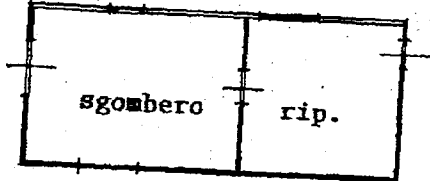

PIANO TERRA

PLANIMETRIA AREA

SCALA 1:500

Dichi.
Denu.
5



Planimetria di u.i.u. in Comune di **ANCONA** ..... via **STRADA VECCHIA DI PIETRALACCE** ..... civ. **54**.....

2104

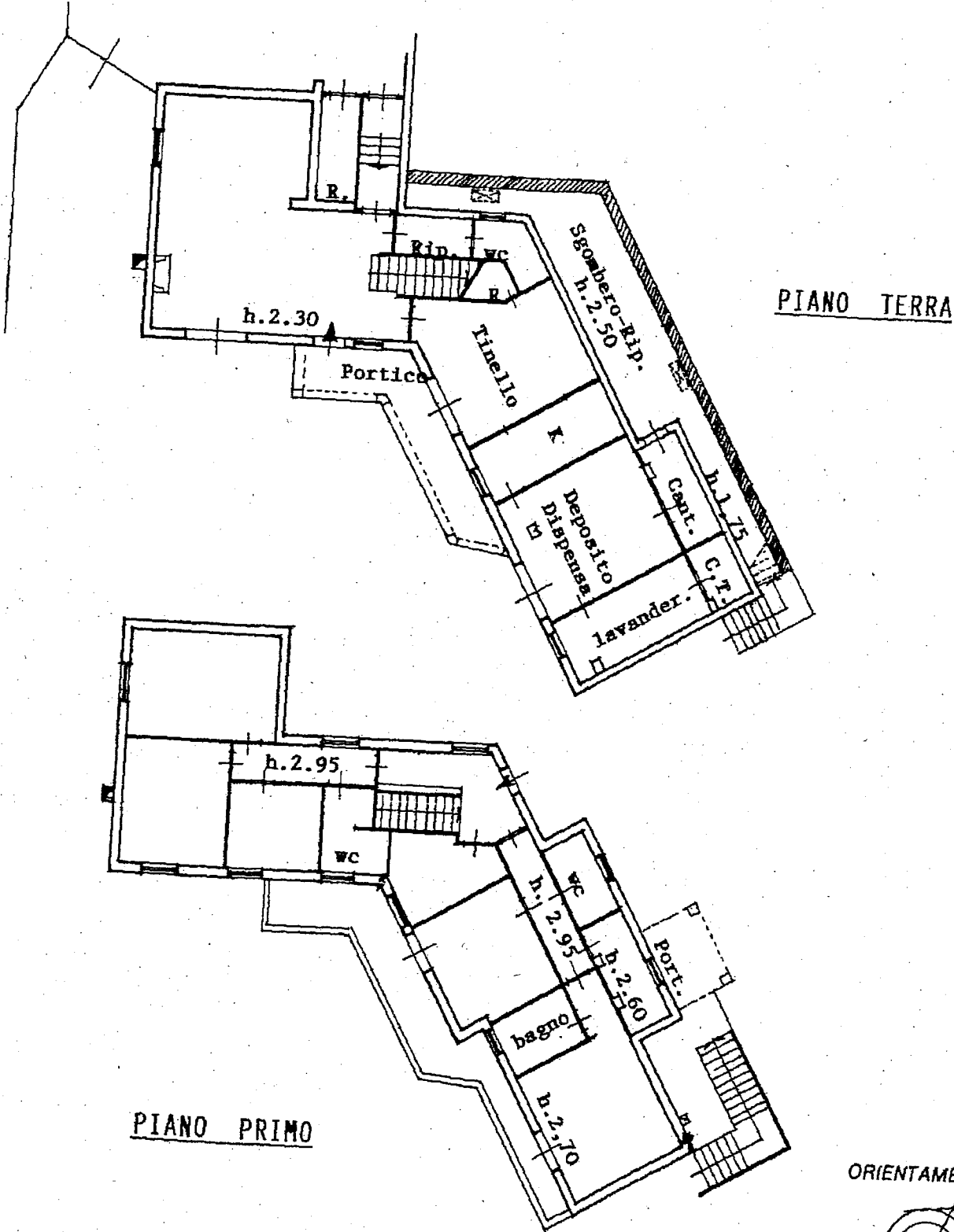

ORIENTAMENTO

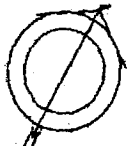

SCALA DI 1:200

one di N.C.  
 di variazione  
 modificativi catastali

Compilata dal **Dott. Ing.**  
(Titolo, cognome e nome)  
**Pacchierotti Claudio**  
 iscritto all'albo de **Ing. CLAUDIO PACCHIEROTTI**

RISERVATO ALL'UFFICIO  
 15/5/95

MODULARIO  
F. rig. rend. 497



MINISTERO DELLE FINANZE  
DIREZIONE GENERALE DEL CATASTO E DEI SS.TT.EE.  
**CATASTO EDILIZIO URBANO** (RDL 13-4-1939, n. 652)

LIRE  
**350**

6

Planimetria di u.i.u. in Comune di ANCONA via STRADA VECCHIA DI PIETRALACROCE civ. 54

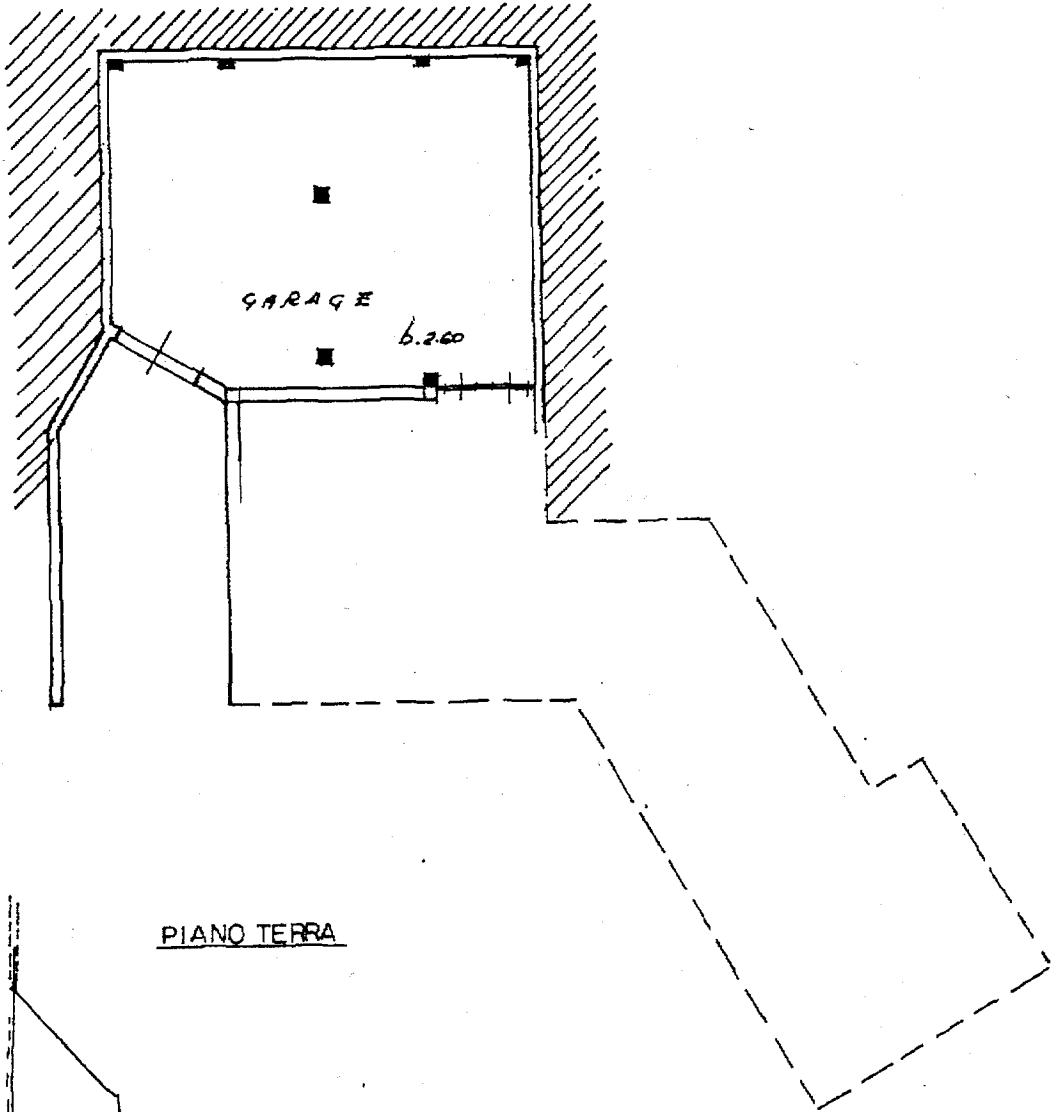

PIANO TERRA



Estretto di mappa  
- Scala 1:2000

ORIENTAMENTO

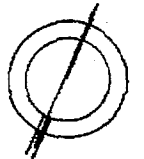

SCALA DI 1:200

Catasto dei Fabbricati - Situazione al 04/10/2010 - Comune di ANCONA (A271) - < Foglio: 61 Particella: 331 - Subalterno 2 >  
STRADA VECCHIA DI PIETRALACROCE n. 54 piano: 1;

Dichiarazione di N.C.   
Denuncia di variazione

Compilata dal DOTT. ING. PACCHIAROTTI CLAUDIO  
(titolo, cognome e nome)  
Ing. CLAUDIO PACCHIAROTTI  
V.le Friuli, 5 - tel. (071) 31767

Ultima Planimetria catastale  
F. 61  
Data presentazione: 14/06/1993 - Data: 04/10/2010 - n. AN0195387 - Richiedente ING BONTEMPO A  
Totschede: 1 - Formato di acq.: A4 (298x297) - Formato scala: 1

Iscritto all'albo de GLI ING. ING. BONTEMPO A  
della provincia di ANCONA n. 367  
CATASTO EDILIZIO URBANO  
DI ANCONA N. 387

RISERVATO ALL'UFFICIO

661

*[Handwritten signature]*



## Visura per immobile

### Situazione degli atti informatizzati al 04/10/2010

<b>Dati della richiesta</b>	Comune di ANCONA ( Codice: A271)	
<b>Catasto Fabbricati</b>	Provincia di ANCONA	
<b>Unità immobiliare</b>	Foglio: 61 Particella: 331 Sub.: 2	

N.	DATI IDENTIFICATIVI				DATI DI CLASSAMENTO				DATI DERIVANTI DA			
	Sezione Urbana	Foglio	Particella	Sub	Zona Cens.	Zona	Micro Zona	Categoria		Classe	Consistenza	Rendita
1	61	331		2	1			C/6	2	96 m <sup>2</sup>	Entro 570,17 L. 1.104.000	VARIAZIONE del 10/01/2000 n. C/123. 1/2000 in atti dal 10/02/2000 RETTIFICA UBICAZIONE
Indirizzo STRADA VECCHIA DI PIETRALACROCE n. 54 piano: T;												
Notifica - Partita 1031022 Mod.58 -												

**INTESTATO**

N.	DATI ANAGRAFICI		CODICE FISCALE	DIRITTI E ONERI REALI
1	CESARONI Maria Lodovica nata a NUMANA il 09/11/1943		CSRMLD43S49F978V*	(1) Proprietà
DATI DERIVANTI DA				
COSTITUZIONE del 14/06/1993 n. 661. 1/1993 in atti dal 15/01/1999 CLASSAMENTO				

Rilasciata da: **Ufficio Provinciale di ANCONA**      Richiedente: **ING BONTEMPO A**