

COMUNE DI ANCONA

AREA URBANISTICA  
servizio pianificazione attuativa



**APL3**

**MONTEMARINO  
VARIANTE PPE**

elab. 8  
Documentazione  
fotografica

direttore d'area: ing. SAURO MOGLIE  
dirigente : arch. DANIELE MARTELLI

coordinatore alla  
progettazione: arch. DANIELE MARTELLI  
progettisti: arch. DANIELE MARTELLI  
arch. CLAUDIO LARICE

collaboratori:  
geom. EMILIO MANCINELLI  
geom. ROBERTO MORESCHI  
geom. MARCO MACCIONI

assessore all'urbanistica ENRICO TURCHETTI  
il sindaco FABIO STURANI

data: luglio 2008

DELIBERA ADOZIONE n. 8 del 11\_02\_08

**CONTRORREDUZIONI**

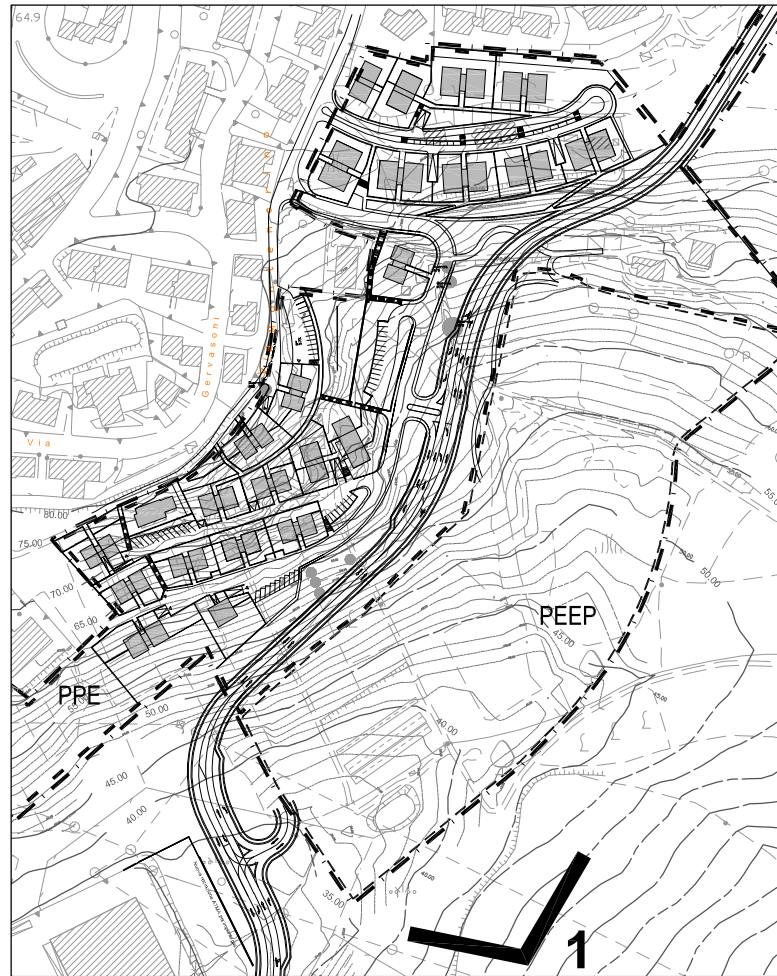

1 vista generale dell'area

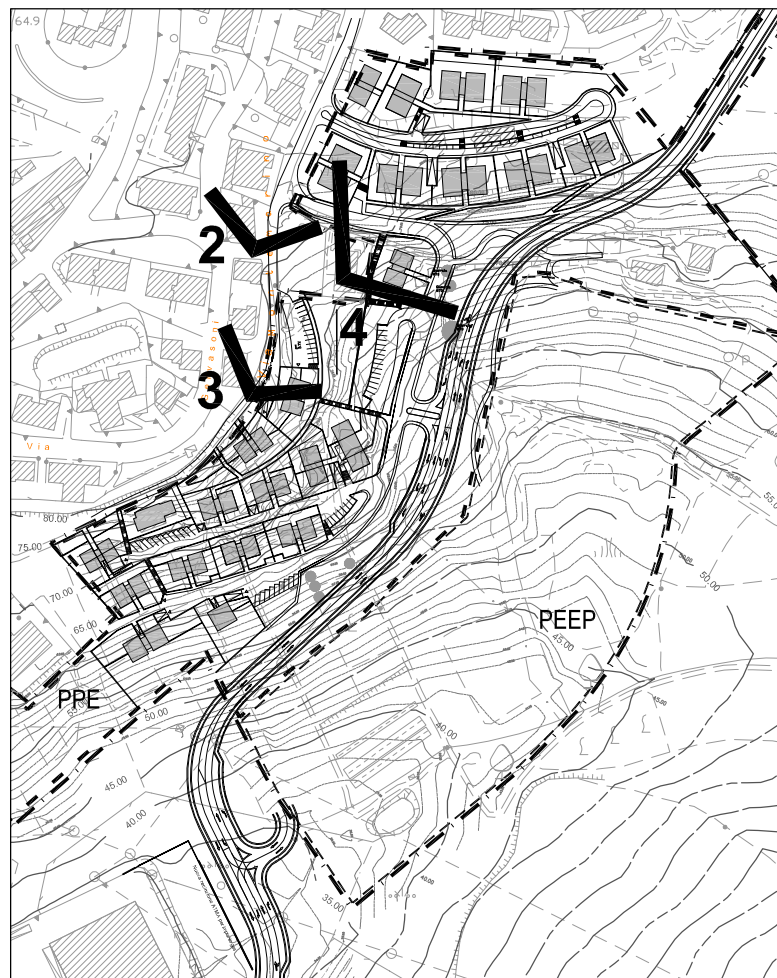

2 - 3 Area Nord da via di Montemarino

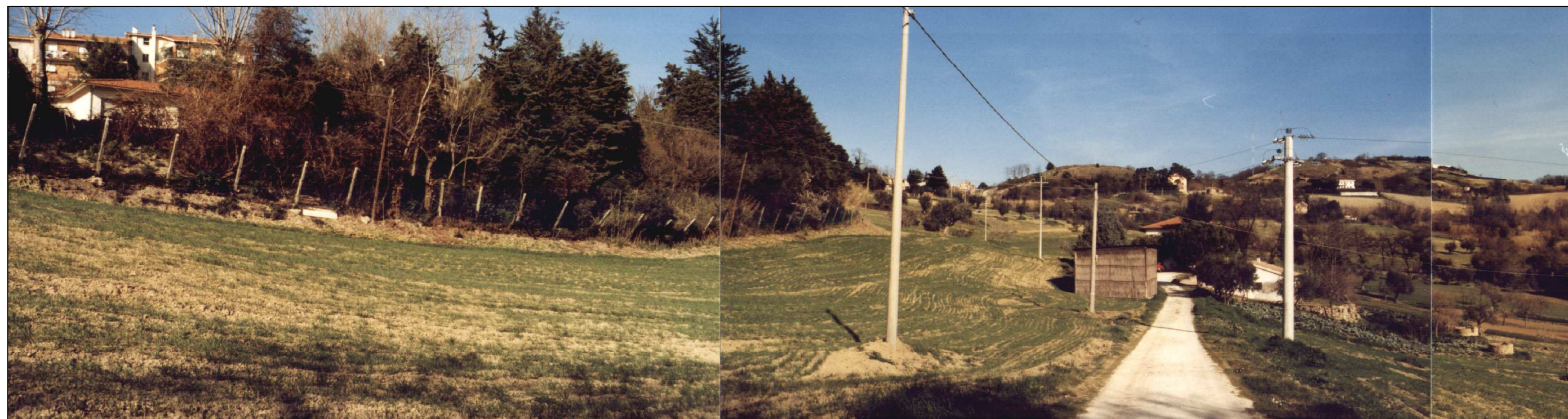

4 vista generale dell'area Nord

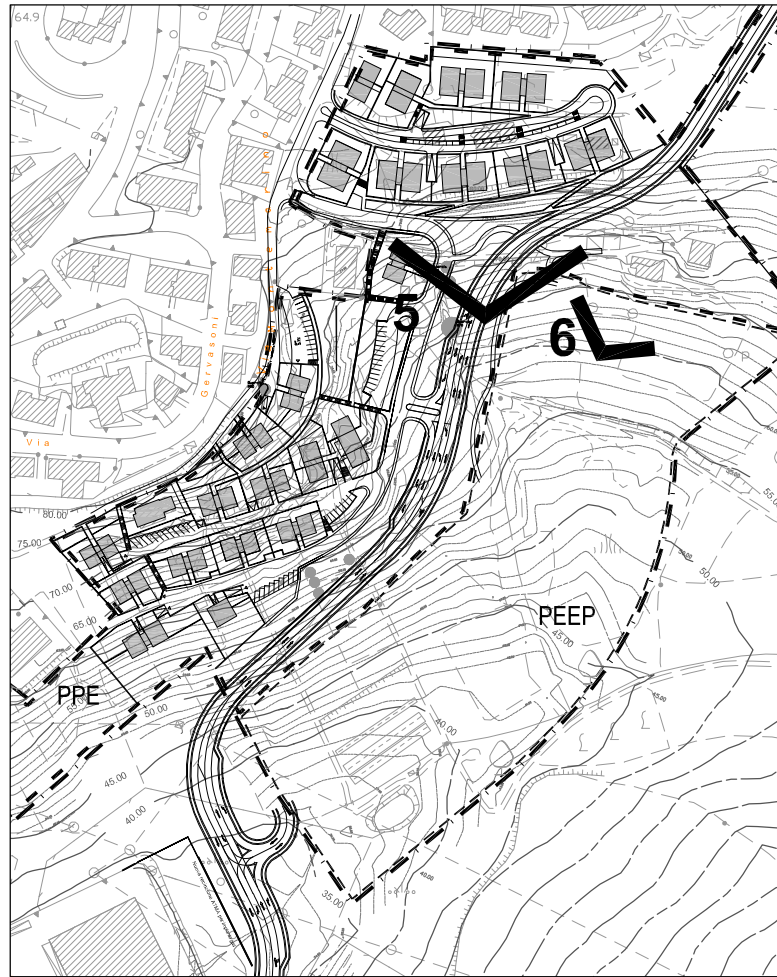

6 edificazione esistente all'interno del PPE



5 vista frontale dell'area Nord

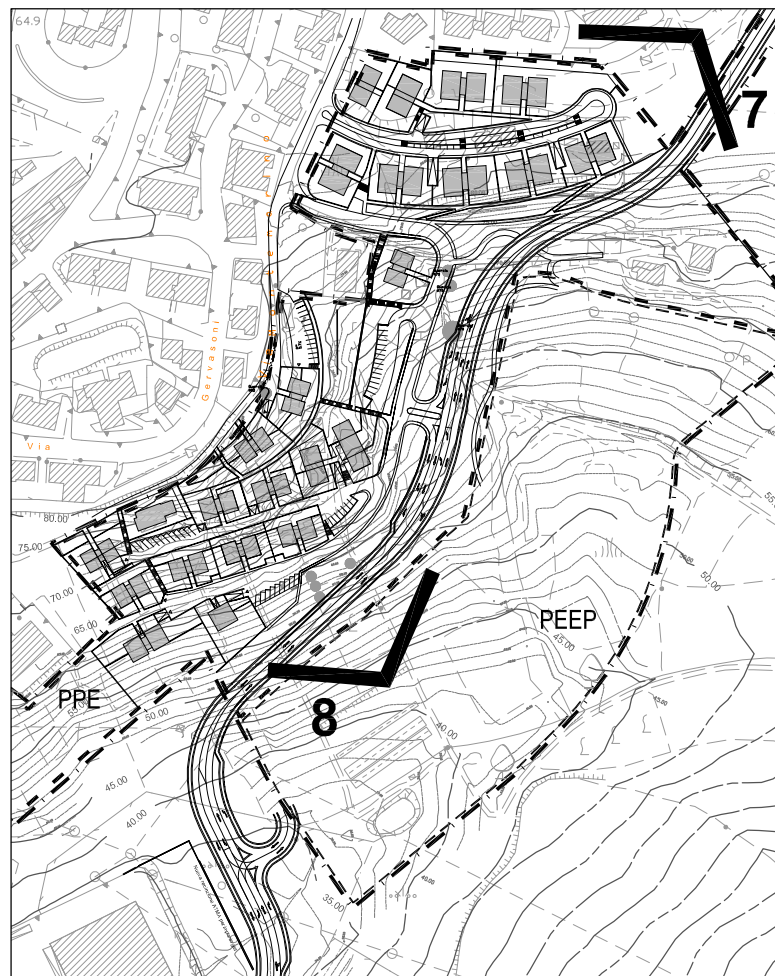

7 vista da via Angelini dell'area Sud-Ovest



8 vista frontale dell'area Sud-Ovest

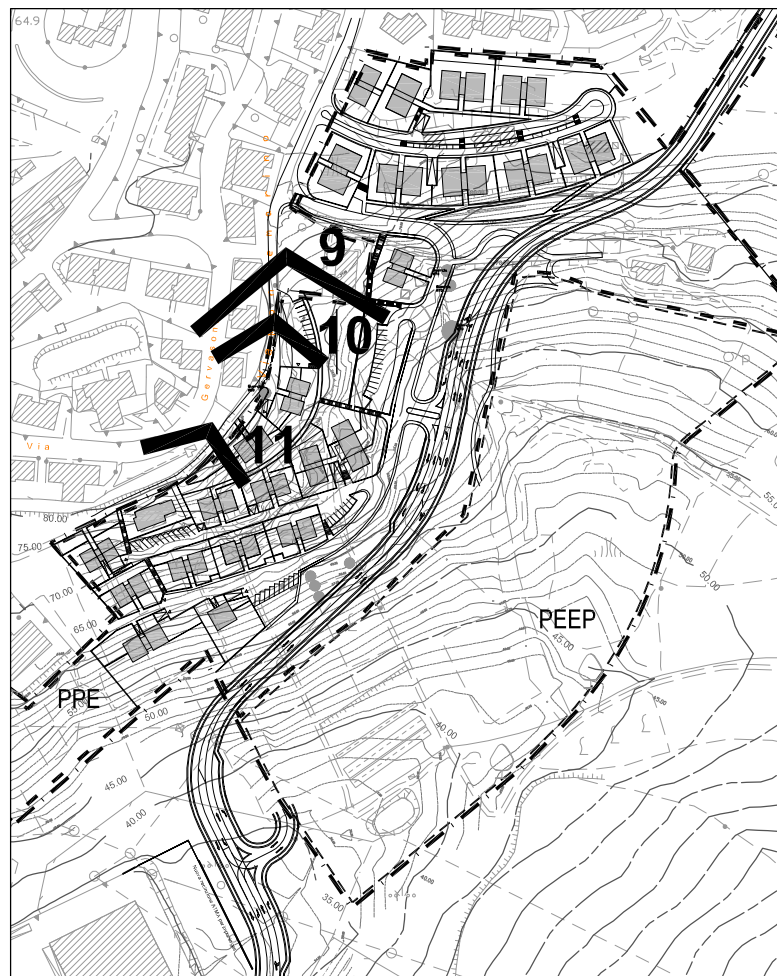

10 - 11 via di Montemarino



9 vista dell'area Sud-Ovest da via di Montemarino