

Scale: 1:250
data: Gennaio 2004

Amministratore: Doc. Gianni GIACCARDIA
Direttore d'Area: Ing. Silvio UDOLLE
Riesame del provvedimento: Ing. Silvio UDOLLE
Coordinatore e progettista: Arch. Daniela LAZZARELLI
Coordinatore e progettista: Arch. Roberto MANTO
Collaboratori: Dott. Emilio MANCIBELLI
Dott. Sergio LONICINI
Dott. Sergio MARCHETTI

Il progetto è autorizzato dal
F. Sindaco: Lorenzo MANCINI MARINI
F. Assessore generale: Lorenzo MANCINI MARINI
F. Assessore Urbanistica: Lorenzo MANCINI MARINI
COPIA CONTRODEDOTTA

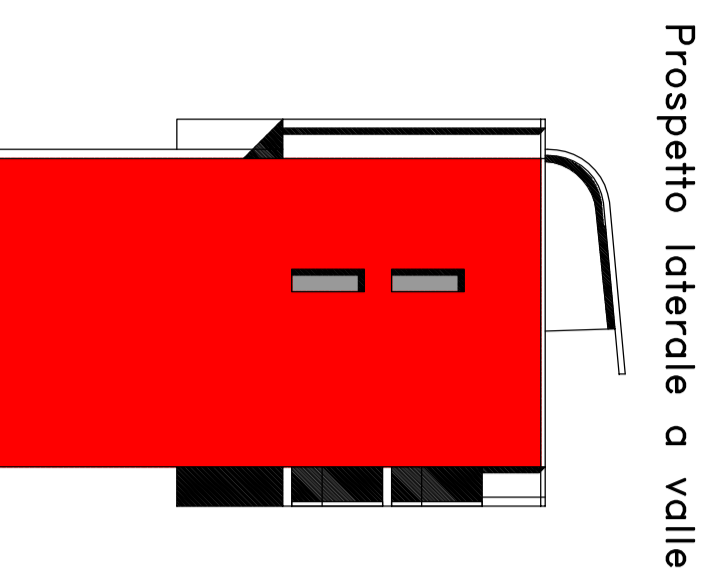

Prospetto laterale a valle

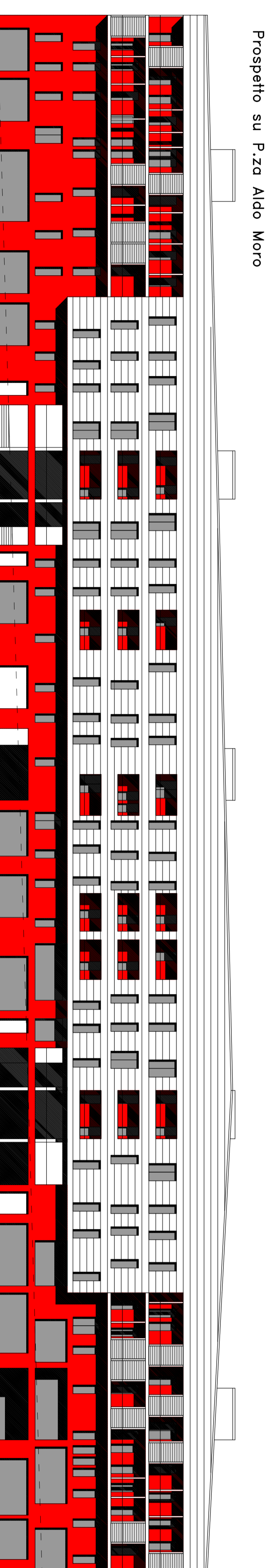

Prospetto su P.za Aldo Moro

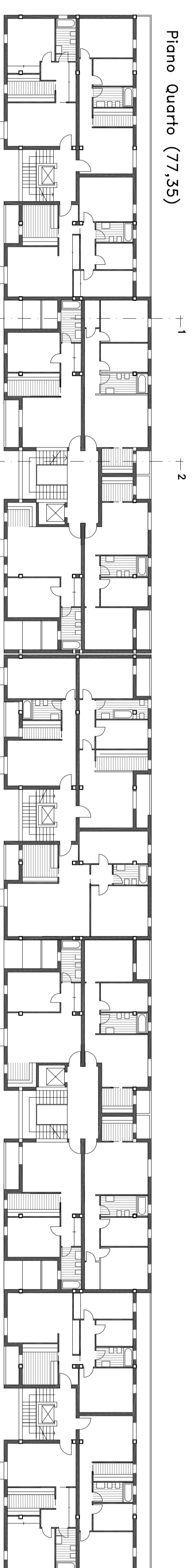

Piano Quarto (77,35)

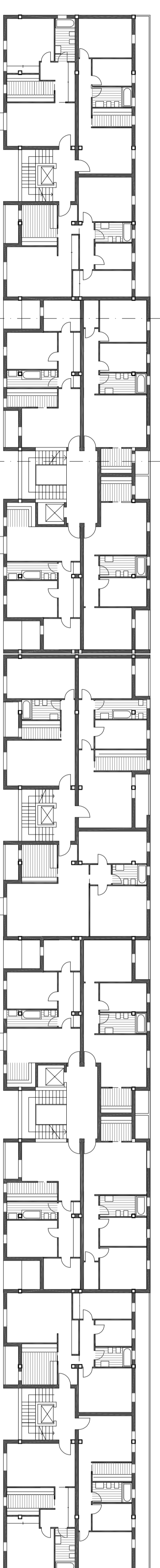

Piano Terzo (74,05)

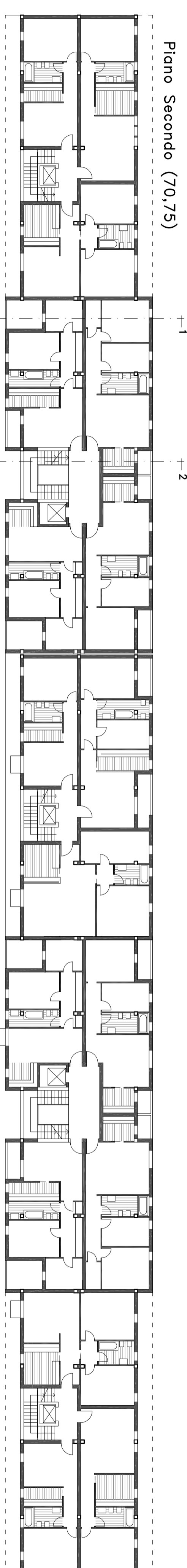

Piano Secondo (70,75)

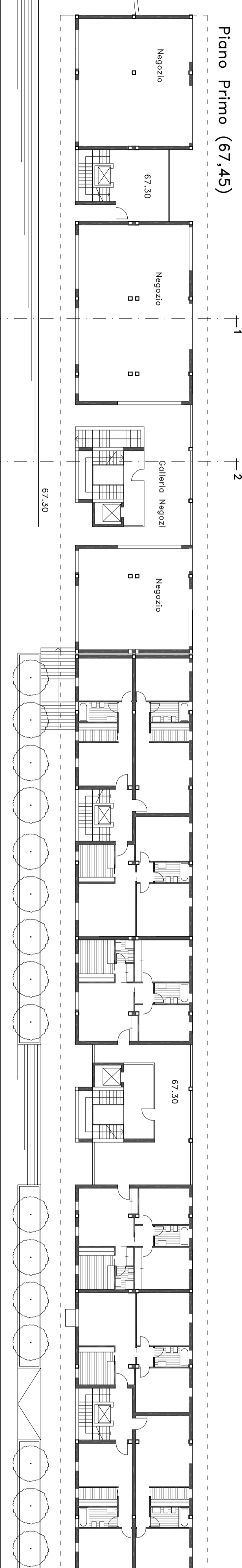

Piano Primo (67,45)

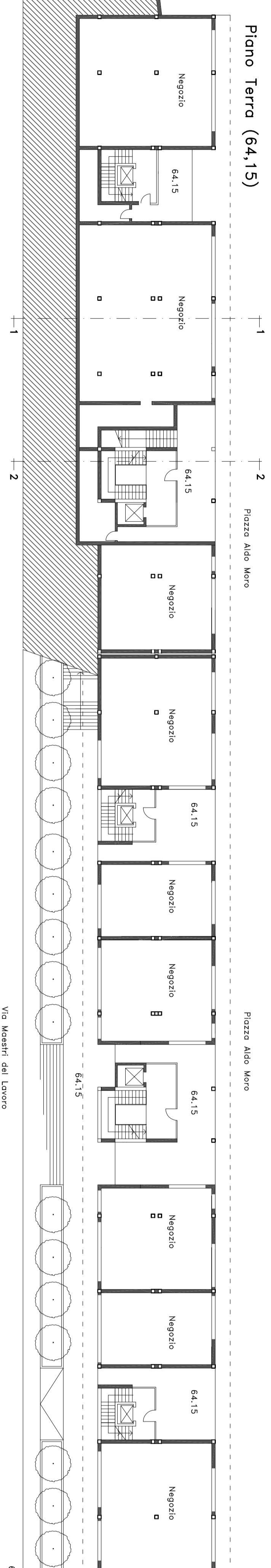

Piano Terra (64,15)

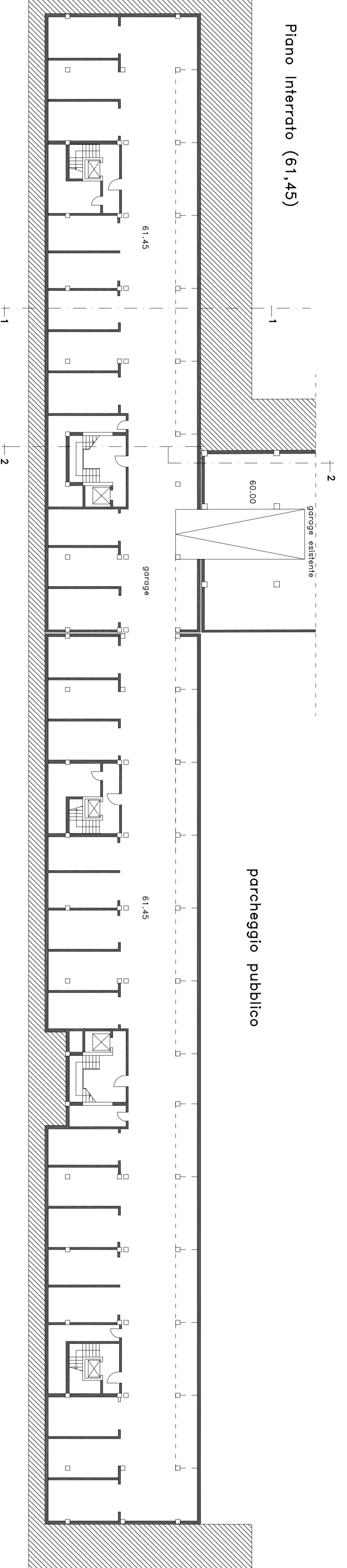

Piano Intercello (61,45)

garage abitativo

garage

parcheggio pubblico

Prospetto laterale a monte

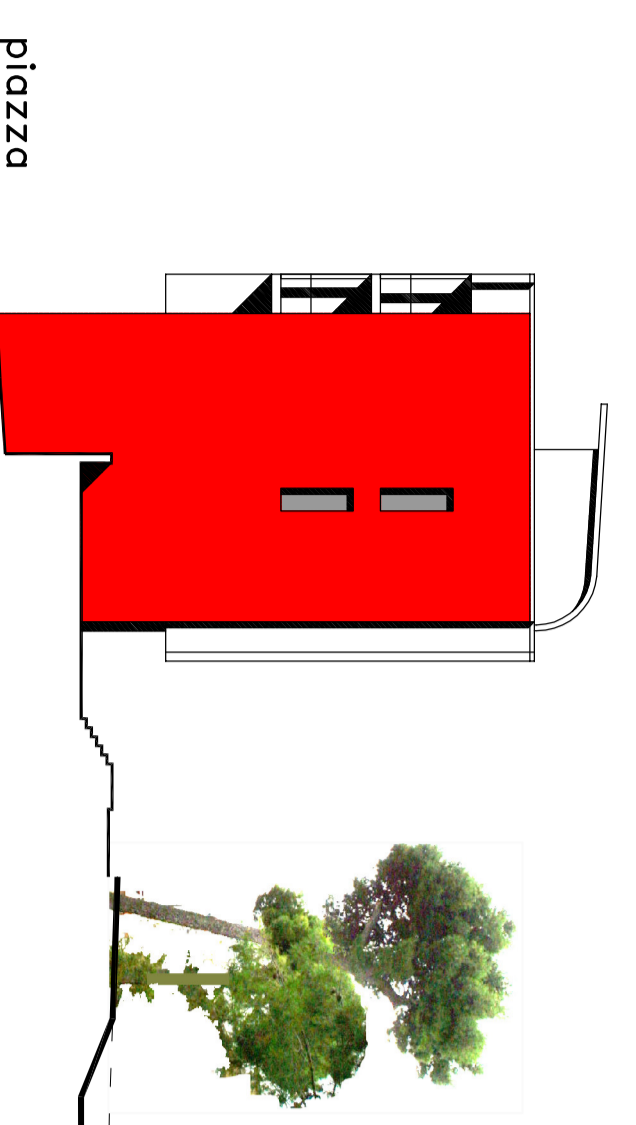

Prospetto su Via Maestri del lavoro

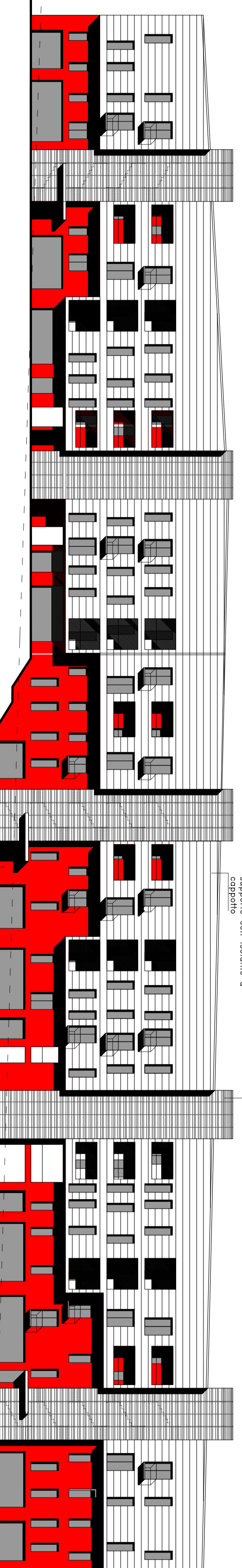

ristorante in tutto il
dall'ultimo apposta su
coperto
con sovrano a

parcheggio in forma di scudo

trattamenti in migliori costi