

Parco Naturale del Conero

UTE - Unità Territoriali Elementari

verifica UTE su USO DEL SUOLO attuale
rilevo 2005

- vegetazione di pendii marmosi arenacei
 - vegetazione pareti rocciose e macereti
 - formazione di ricolonizzazione forestale spontanea
 - fasce boscate e boschetti di latifoglie miste
 - ostrieto in prevalenza a ceduo invecchiato
 - lecceta mesoxerofila con latifoglie decidue
 - quereto di roverella afustata rada o sopra ceduo
 - lecceta xerofila a arnocchia e/o ceduo invecchiato
 - rimboschimenti a pino d'Aleppo con leccio ed altre foglie
 - rimboschimenti a prevalenza di pino d'Aleppo su leccete degradate
 - Impianti di arboricoltura da legno
 - rimboschimenti misti di conifere e latifoglie
-
- frutteto
 - oliveto
 - serre e vivaio
 - vigneto
 - inculto arborato
 - pascolo - prato pascolo permanente
 - seminativo arborato
 - seminativo non irriguo
 - culture orticole
-
- attrezzature ricreative e turistiche
 - edificato con infrastrutture
 - edificato produttivo
 - edificato residenziale
 - aree in trasformazione
 - aree non classificate in prevalenza con infrastrutture
 - aree estrattive
 - rocce e accumuli detritici
 - splagge
 - bacini artificiali
 - laghi e lagune

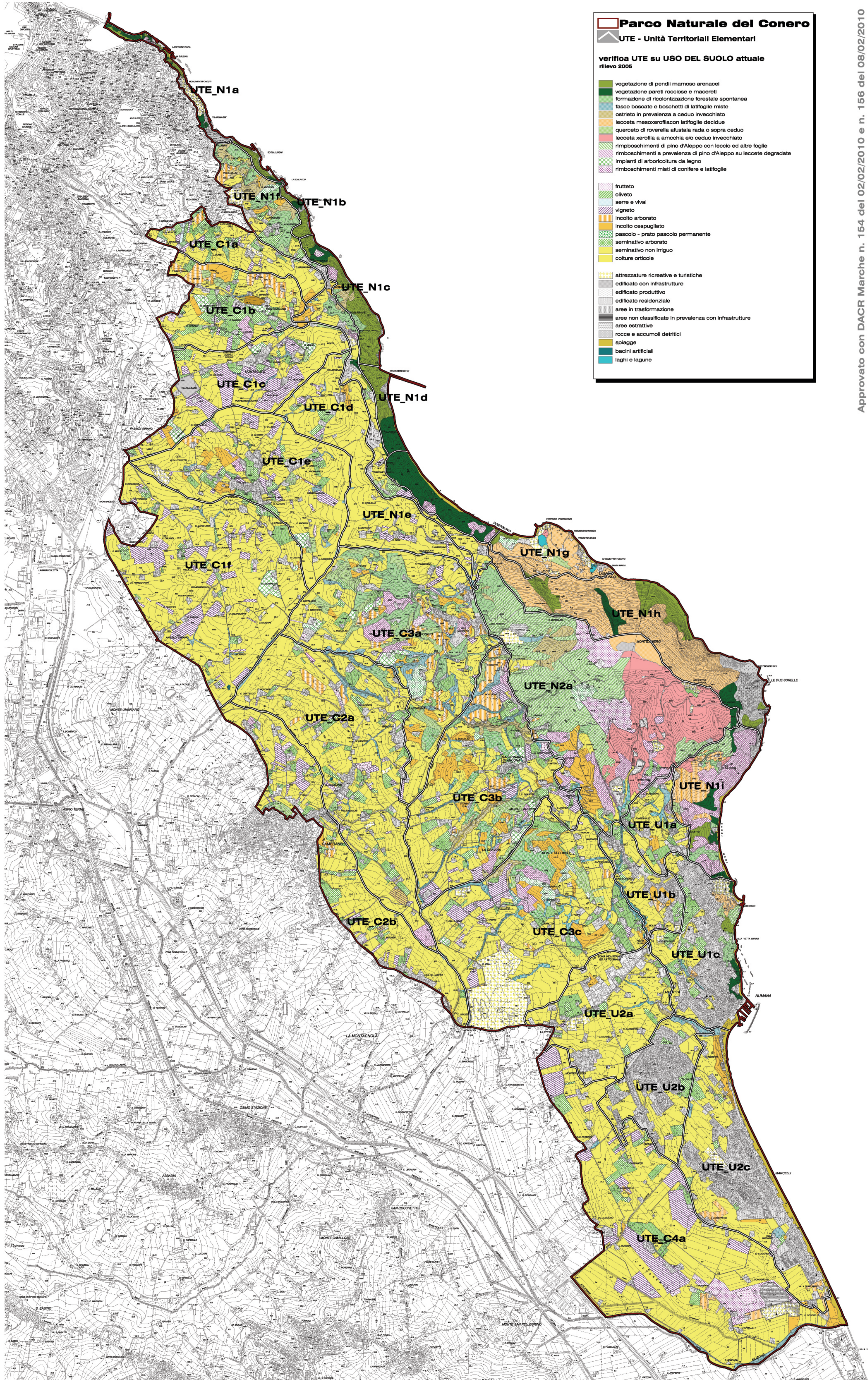

Approvato con DACR Marche n. 154 del 02/02/2010 e n. 156 del 08/02/2010

VARIANTE GENERALE AL PIANO DEL PARCO DEL CONERO

Logo: 6 Dicembre 1961 - n. 304 LEGGE QUADRO SULLE AREE PROTETTE
L. 02/09/1999 n. 304 - n. 11 NOMINA REGIONE ALLE AREE PROTETTE REGIONALI
PESMPC_V01_000

Comitente:
ENTE PARCO NATURALE REGIONALE DEL CONERO
Via Peschiera, 30 - 60020 Sirolo (AN)

Coordinamento:
ARCH. RICCARDO PICCIAFUOCO
Via Togliatti 37/1 - 60131 Ancona (AN)
Ordine ARPA/AN n. 618
PI 00450094589

Progettazione:
promolter
Sede legale: Via Balbo 68 - 60044 Fabriano (AN)
PI 00450094589

Data di Consegna

q.P. - Tavola 08

Luigi Gioschetti - PRESIDENTE

Marco Zanini - DIRETTORE

Coordinatore di gruppo progettuale:
ARCH. RICCARDO PICCIAFUOCO
coordinamento

DOT. ADR. FRANCESCO LEPORONI
sistemi agricoli

DOT. GIOR. ROBERTO GIANNINI
sistemi geomorfologici

DOT. FOR. FRANCESCO BALLONE
sistemi forestali

ARCH. MASSIMILIANO PECCI
sistemi insediativi

Sistema antropico

Transetto satellitare - SAT 2005

