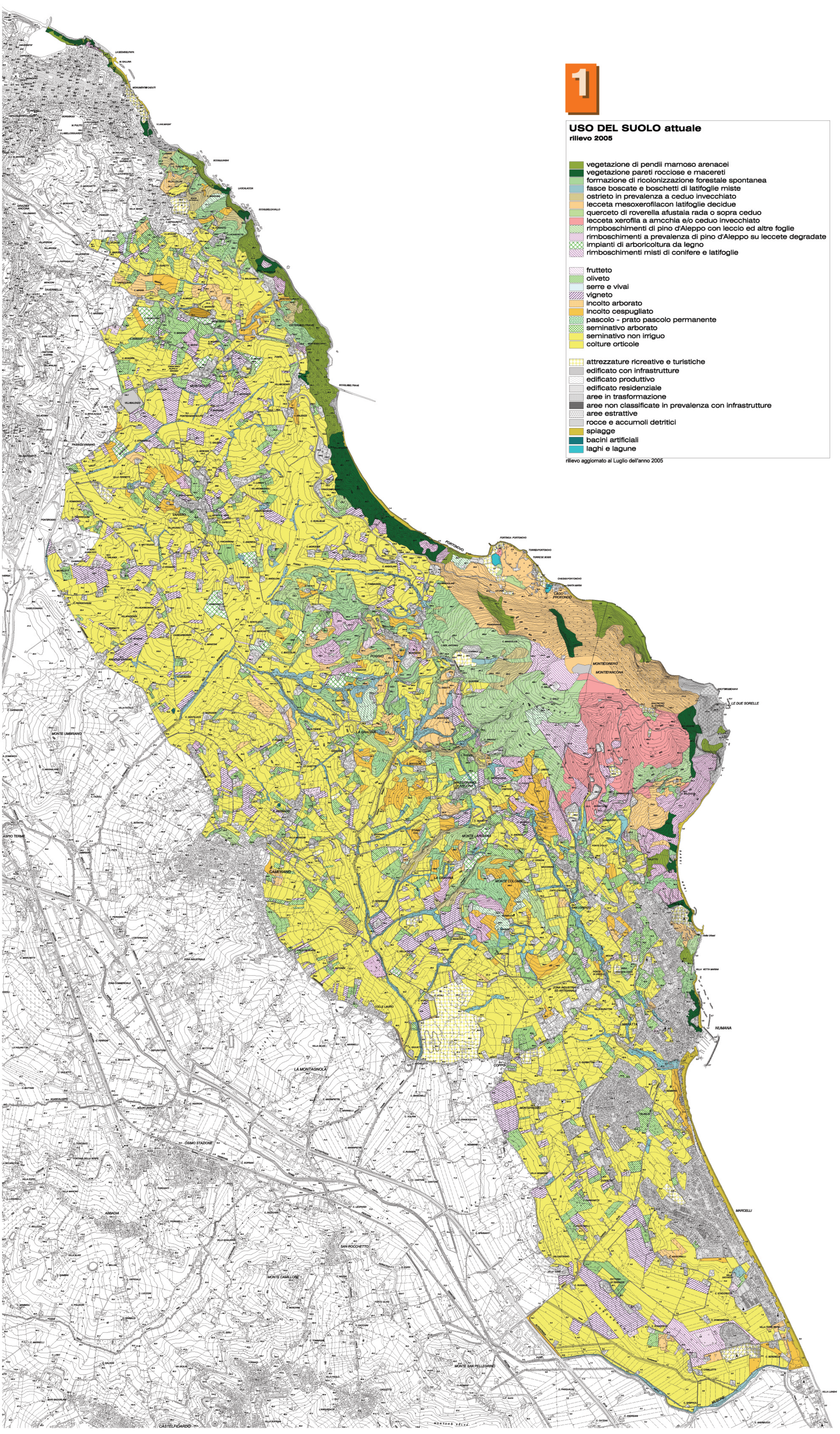

1

USO DEL SUOLO attuale

rilievo 2005

- vegetazione di pendii marnoso arenacei
- vegetazione pareti rocciose e macereti
- formazione di ricolonizzazione forestale spontanea
- fasce boscate e boschetti di latifoglie miste
- ostrieto in prevalenza a ceduo invecchiato
- lecceta mesoxerofilacon latifoglie decidue
- querceto di roverella afustaia rada o sopra ceduo
- lecceta xerofila a amcchia e/o ceduo invecchiato
- rimpboschimenti di pino d'Aleppo con leccio ed altre foglie
- rimboschimenti a prevalenza di pino d'Aleppo su leccete degradate
- impianti di arboricoltura da legno
- rimboschimenti misti di conifere e latifoglie

- frutteto
- oliveto
- serre e vivai
- vigneto
- incolto arborato
- incolto cespugliato
- pascolo - prato pascolo permanente
- seminativo arborato
- seminativo non irriguo
- colture orticole

- attrezzature ricreative e turistiche
- edificato con infrastrutture
- edificato produttivo
- edificato residenziale
- aree in trasformazione
- aree non classificate in prevalenza con infrastrutture
- aree estrattive
- rocce e accumoli detritici
- spiagge
- bacini artificiali
- laghi e lagune

rilievo aggiornato al Luglio dell'anno 2005

VARIANTE GENERALE AL PIANO DEL PARCO DEL CONERO

Legge 6 Dicembre 1991, n° 394. LEGGE QUADRO SULLE AREE PROTETTE
Legge Regionale 28 Aprile 1994, n° 15. NORME RELATIVE ALLE AREE PROTETTE REGIONALI

P23VPC_R01_D05

Approvato con DACR Marche n. 154 del 02/02/2010 e n. 156 del 08/02/2010

Dati di progetto

Committenza
ENTE PARCO NATURALE REGIONALE DEL CONERO
Via Peschiera, 30 60020 Sirolo (AN)

Coordinamento
Arch. RICCARDO PICCIAFUOCO
Via Togliatti 37/1 60131 Ancona (AN)
Ordine APPCAN, n° 618
PI 00865220420

Progettazione
pro.ma.TER
Sede legale: Via Balbo 68 60044 Fabriano (AN)
PI 00450009458

Data di Consegna
__/__/____

q.C/V - Tavola 03a

Carta dell'uso del suolo - scala 1/15.000

Lanfranco Giacchetti - PRESIDENTE

Marco Zannini - DIRETTORE

Consulenze - gruppo progettazione
ARCH. RICCARDO PICCIAFUOCO
coordinamento

DOTT. AGR. FRANCESCO LEPORONI
sistemi agronomici

DOTT. GEOL. ROBERTO GIANNINI
sistemi geomorfologici

DOTT. FOR. FRANCESCO BALLONI
sistemi forestali

ARCH. MASSIMILIANO PECCI
sistemi insediativi

Sistema antropico
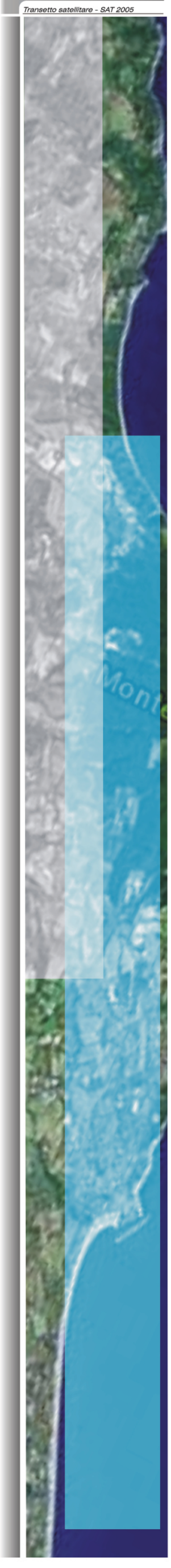
Transetto satellitare - SAT 2005