

ATTO DEL CONSIGLIO

N. 98 DEL 17/10/2013

**Oggetto: INSTALLAZIONE DI STRUTTURE PER CONTROLLI DOGANALI -
DISPOSITIVO PER LA SCANSIONE RADIOGRAFICA DI CONTAINER E
MEZZI DI TRASPORTO - RICHIESTA PARERE AI SENSI DELL'ART. 81 DPR
N. 616/1977 E SUCCESSIVE MODIFICAZIONI ED INTEGRAZIONI - DPR N.
383/1994.**

L'anno duemilatredici, il giorno diciassette, del mese di Ottobre, per le ore 09:30, è stato convocato, nei modi prescritti, il Consiglio comunale in seduta ordinaria pubblica.

Nel corso della seduta il Consiglio comunale, invitato a procedere all'esame dell'argomento riportato in oggetto, adotta la presente deliberazione.

Alla votazione risultano presenti n. 27 componenti del Consiglio:

BARCA MARIO	Presente	LAZZERI CRISTINA	Presente
BERARDINELLI DANIELE	Assente	MANCINELLI VALERIA - Sindaco	Assente
CRISPIANI STEFANO	Assente	MANDARANO MASSIMO	Presente
D'ANGELO ITALO	Presente	MAZZEO DEANNA ELENA	Presente
DINI SUSANNA	Presente	MILANI MARCELLO	Presente
DIOMEDI DANIELA	Presente	MORBIDONI LORENZO	Presente
DURANTI MASSIMO	Presente	PELOSI SIMONE	Presente
FAGIOLI TOMMASO	Presente	PISTELLI LOREDANA	Presente
FANESI MICHELE	Presente	PIZZI SIMONE	Assente
FAZZINI MASSIMO	Presente	POLENTA MICHELE	Presente
FINOCCHI BONA	Presente	QUATTRINI ANDREA	Presente
FIORDELMONDO FEDERICA	Presente	RUBINI FILOGNA FRANCESCO	Presente
FREDDARA CLAUDIO	Presente	TOMBOLINI STEFANO	Assente
GASTALDI MARCO	Presente	TRIPOLI GABRIELLA	Presente
GNOCCHINI MARCO	Presente	URBISAGLIA DIEGO	Presente
GRAMAZIO ANGELO	Presente	VICHI MATTEO	Assente
GRELLONI ROBERTO	Presente		

Presiede il Presidente MILANI MARCELLO.

Partecipa il Segretario Generale CRUSO GIUSEPPINA.



DELIBERAZIONE N. 98 DEL 17 OTTOBRE 2013

SETTORE GESTIONE EDILIZIA

OGGETTO: INSTALLAZIONE DI STRUTTURE PER CONTROLLI DOGANALI – DISPOSITIVO PER LA SCANSIONE RADIOGRAFICA DI CONTAINER E MEZZI DI TRASPORTO - RICHIESTA PARERE AI SENSI DELL'ART. 81 D.P.R. N. 616/1977 E SUCCESSIVE MODIFICAZIONI ED INTEGRAZIONI – D.P.R. N. 383/1994.

Il Presidente invita il Consiglio alla trattazione dell'argomento di cui all'oggetto sulla base della proposta della Giunta municipale (deliberazione n. 144 del 10.9.2013 - immediatamente eseguibile), già distribuita a tutti i Consiglieri, che di seguito si trascrive:

(sono presenti in aula n. 27 componenti del Consiglio)

Relatore: Assessore all'Urbanistica

Premesso:

che l'Agenzia delle Dogane ha inviato all'Amministrazione comunale il progetto per la realizzazione di un capannone atto a contenere un dispositivo per la scansione radiografica di container e di mezzi di trasporto in un area distinta al Catasto al fg. 6 – mapp. 892 – 888;

che l'intervento si rende necessario al fine di perseguire in maniera sempre più efficace ed efficiente gli obiettivi specifici della propria attività di controllo, dotandosi di scanner in grado di effettuare, tramite scansione radiografica, controlli non intrusivi dei container e di mezzi di trasporto, sia ai fini doganali che di sicurezza;

che il progetto pervenuto al Comune e acquisito al prot. n. 54129 del 7.6.2013 risulta costituito dagli elaborati allegati alla presente, ovvero: 1) stato attuale; 2) stato futuro – distanze; 3) documentazione fotografica; 4) sezione 1-1 e prospetti; 5) sezione 2-2; 6) sala operatori; 7) stralcio planimetrico; 8) calcolo parcheggi;

che in data 14.6.2013 il Ministero delle Infrastrutture Provveditorato Interregionale OO.PP. di Ancona prot. n. 3266 ha trasmesso alla Regione Marche Servizio Ambiente e Energia il progetto sopra indicato per il procedimento di competenza finalizzato al raggiungimento dell'Intesa Stato-Regione ai sensi dell'art. 81 del D.P.R. n. 616/1977 ss.mm.ii. e al D.P.R. n. 383/1994;



che in data 5.7.2013 con nota prot. n. 0461225/05/07/2013 il Servizio Territorio e Ambiente della Regione Marche ha inviato al Comune di Ancona la richiesta di verifica di conformità del progetto rispetto agli strumenti urbanistici comunali vigenti, chiedendo di esprimere in caso di non conformità dell'intervento allo strumento urbanistico vigente, mediante delibera di Consiglio comunale, il proprio parere in merito alla realizzazione dell'intervento e alla contestuale variazione urbanistica che esso comporta;

che l'area di intervento risulta normata dall'art. 65 ZT26 "Porto" delle NTA del PRG e dall'art. 3 "Nuovo Porto Commerciale" delle NTA del PPE del Porto, non è soggetta a vincoli paesaggistici né a vincolo idrogeologico, risulta nei casi di esclusione di procedura VAS ai sensi del punto 1.3 – comma 8 – lett. K delle linee guida regionale per la Valutazione Ambientale Strategica – delibera di Giunta Regionale n. 1813 del 21.12.2010, ma risulta all'interno del perimetro A.E.R.C.A. (area a elevato rischio ambientale);

che secondo gli usi stabiliti dall'art. 6 delle NTA del PRG, il manufatto da realizzare rientra nell'uso U3/3 "Porto" e che tale uso è previsto nelle aree ricadenti all'interno dell'art. 65 ZT26;

Preso atto:

che l'art. 3 delle NTA del PPE del Porto prevede per l'area interessata dall'intervento, in caso di nuova costruzione, un'altezza massima di mt. 6,50 per la fascia compresa tra i mt. 40 e i mt. 100 dal fronte mare;

che il progetto prevede la realizzazione di un capannone di dimensioni in pianta di circa mt. 15,80 x 36,60 ed altezza pari a mt. 7,33 e di una struttura ad uso uffici della dimensione in pianta di mt. 14,90 x 3 ed altezza pari a mt. 2,84 collocati ad una distanza di mt. 68 dal fronte mare;

Verificato pertanto per le motivazioni sopra esposte che il progetto contrasta con l'art. 3 delle NTA del PPE del Porto perché non rispetta l'altezza massima prescritta (mt. 7,33 anziché mt. 6,50);

Tutto ciò premesso;

Visto:

- la legge urbanistica 17 agosto 1942 n. 1150 successive modifiche ed integrazioni;*
- la L.R. 5 agosto 1992, n. 34 e ss.mm.ii.;*
- il D.P.R. 24 luglio 1977, n. 616 e ss.mm.ii. e il D.P.R. n. 383 del 18.4.1994;*
- la Legge n. 241/1990 ss.mm.ii.;*
- il D.P.R. n. 380/2001 ss.mm.ii.;*



Attesa la competenza del Consiglio comunale ai sensi dell'art. 42 del D. Lgs. n. 267/2000 e successive modifiche ed integrazioni;

propone al Consiglio comunale

- 1) *di dare atto che le premesse costituiscono parte integrante del presente atto;*
- 2) *di dare atto che il progetto per la realizzazione di un capannone atto a contenere un dispositivo per la scansione radiografica di container e di mezzi di trasporto in un'area distinta al Catasto al fg. 6 – mapp. 892 – 888 presentato in data 7.6.2013 non risulta conforme alle norme urbanistiche ed edilizie vigenti nel Comune di Ancona per i seguenti motivi:*
 - *l'art. 3 delle NTA del PPE del Porto prevede per l'area interessata dall'intervento, in caso di nuova costruzione, un'altezza massima di mt. 6,50 per la fascia compresa tra i mt. 40 e i mt. 100 dal fronte mare, il progetto prevede la realizzazione di un capannone di dimensioni in pianta di circa mt. 15,80 x 36,60 ed altezza pari a mt. 7,33 e di una struttura ad uso uffici della dimensione in pianta di mt. 14,90 x 3 ed altezza pari a mt. 2,84 collocati ad una distanza di mt. 68 dal fronte mare, pertanto per le motivazioni sopra esposte il progetto contrasta con l'art. 3 delle NTA del PPE del Porto perché non rispetta l'altezza massima prescritta (mt. 7,33 anziché mt. 6,50);*
- 3) *di ritenere opportuno, per le finalità di utilizzo dell'area, esprimere parere favorevole per la realizzazione di un capannone atto a contenere un dispositivo per la scansione radiografica di container e di mezzi di trasporto in un'area distinta al Catasto al fg. 6 – mapp. 892 – 888 in variante al PRG vigente, ai fini dell'Intesa Stato-Regione di cui al D.P.R. n. 616/77, art. 81 e ss. mm. e ii.;*
- 4) *di dare mandato al Settore Gestione Edilizia di trasmettere al Servizio Territorio e Ambiente della Regione Marche il presente atto che esprime parere favorevole sul progetto definitivo;*
- 5) *di prendere atto che il Responsabile del Procedimento ai sensi dell'art. 5 della legge n. 241/1990 è stato individuato nel Dirigente del Settore Gestione Edilizia, Arch. Giacomo Circelli.*

*Il Responsabile del Procedimento
f.to Arch. Giacomo Circelli*

***(si richiede l'immediata eseguibilità ai sensi dell'art. 134,
comma 4, del D. Lgs. 18 agosto 2000 n. 267)***



sulla proposta di cui sopra si esprime:

Parere favorevole di regolarità tecnica

Ancona, 6 Settembre 2013

IL DIRIGENTE DEL SETTORE GESTIONE EDILIZIA

f.to Arch. Giacomo Circelli

Si attesta che non occorre esprimere parere di regolarità contabile

Ancona, 9 Settembre 2013

IL DIRIGENTE SETTORE RAGIONERIA, BILANCIO, ECONOMATO, CONTROLLI SU ENTI, CONSORZI, FONDAZIONI E SOCIETA' PARTECIPATE DALL'ENTE

f.to Dott.ssa Daniela Ghiandoni

IL CONSIGLIO COMUNALE

ESAMINATA la sopra riportata proposta di deliberazione formulata dalla Giunta comunale avente ad oggetto: <<INSTALLAZIONE DI STRUTTURE PER CONTROLLI DOGANALI – DISPOSITIVO PER LA SCANSIONE RADIOGRAFICA DI CONTAINER E MEZZI DI TRASPORTO - RICHIESTA PARERE AI SENSI DELL'ART. 81 D.P.R. N. 616/1977 E SUCCESSIVE MODIFICAZIONI ED INTEGRAZIONI – D.P.R. N. 383/1994.>>;

VISTO l'art. 42 del TUEL n. 267 del 18.8.2000;

ACQUISITI i pareri espressi ai sensi dell'art. 49, comma 1, del TUEL n. 267 del 18.8.2000 e riportati in calce alla proposta;

ACQUISITO il parere della 2^a Commissione consiliare espresso in data 1/10/2013;

PRESO ATTO degli interventi che risultano integralmente trascritti nel verbale della seduta;

CON LA SEGUENTE VOTAZIONE, effettuata con sistema elettronico, il cui esito è proclamato dal Presidente:

Presenti:	27	
Favorevoli:	25	
Contrari:	=	
Astenuti:	=	
Non partecipanti al voto:	2	Dini, Grelloni



APPROVA

integralmente la proposta di deliberazione di cui all'oggetto in premessa richiamato.

IL CONSIGLIO COMUNALE

in considerazione dell'urgenza che riveste l'adempimento;
con la seguente votazione, effettuata con sistema elettronico, il cui esito è proclamato dal Presidente:

Presenti:	27	
Favorevoli:	23	
Contrari:	=	
Astenuti:	4	Diomedi, Gastaldi, Quattrini, Lazzeri
Non partecipanti al voto:	=	

DICHIARA

il presente atto immediatamente eseguibile
ai sensi dell'art. 134, comma 4, del D. Lgs. n. 267 del 18 agosto 2000.

PUBBLICAZIONE ALBO PRETORIO

IL PRESENTE ATTO VA PUBBLICATO, ATTESTANDO CHE E' STATO REDATTO IN OSSERVANZA DEL "CODICE IN MATERIA DI PROTEZIONE DEI DATI PERSONALI" (D. LGS. N. 196/2003) E DELLE "LINEE GUIDA IN MATERIA DEL TRATTAMENTO DEI DATI PERSONALI" PER FINALITA' DI PUBBLICAZIONE E DI DIFFUSIONE DI ATTI E DOCUMENTI DI ENTI LOCALI (Deliberazione del Garante n. 17 del 19.4.2007).

*Il Dirigente del Settore Gestione Edilizia
f.10 Arch. Giacomo Circelli*



AGENZIA DELLE DOGANE
E DEI MONOPOLI

STATO ATTUALE

Scala 1: 500

Data 05/08/2013

smiths

Autore

F. 6 part. 892

VIA MOLO SUD

VIA EINAUDI

CANCELLO

CANCELLO

CINTA DOGANALE

COMUNE DI ANCONA
UFFICIO GESTIONE DOGANA
7 AGO 2013
SEGRETERIA SPORTELLO UNICO
Prot. N. 25885

100

Dott. Ing. Mauro MAGRINI
Ordine degli Ingegneri prov. Ancona n. 1791

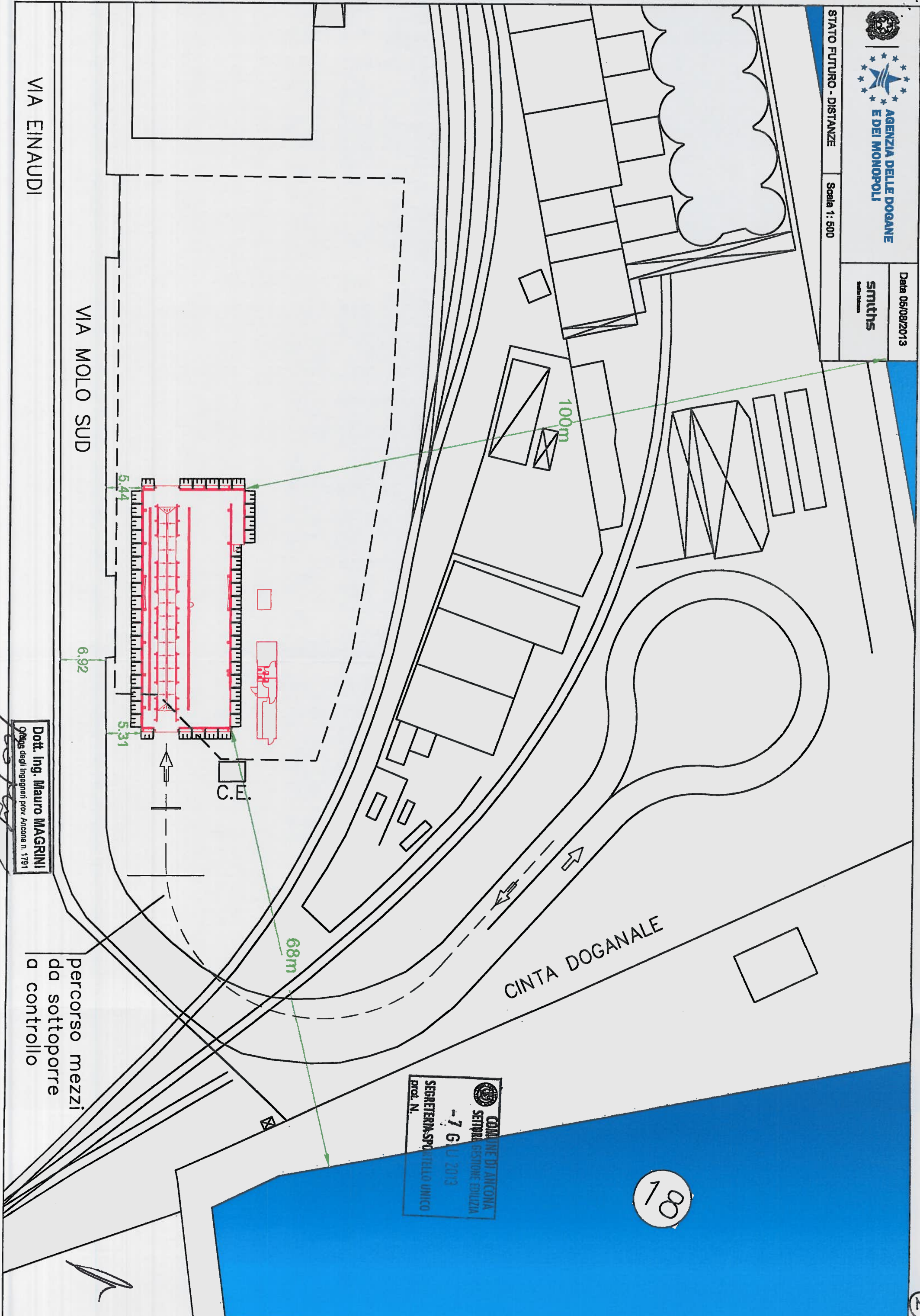

VIA EINAUDI

VIA MOLO SUD

CINTA DOGANALE

Dott. Ing. Mauro MAGRINI
Off. Reg. degli Ingegneri prov. Ancona n. 1791

COMUNE DI ANCONA
 SETTORI GESTIONE EDILIZIA
 - 7 GIUGNO 2013
 SEGRETARIO UNICO
 Prof. N.

100

percorso mezzi
da sottoporre
a controllo



FOTO 1



FOTO 2



FOTO 3



FOTO 4

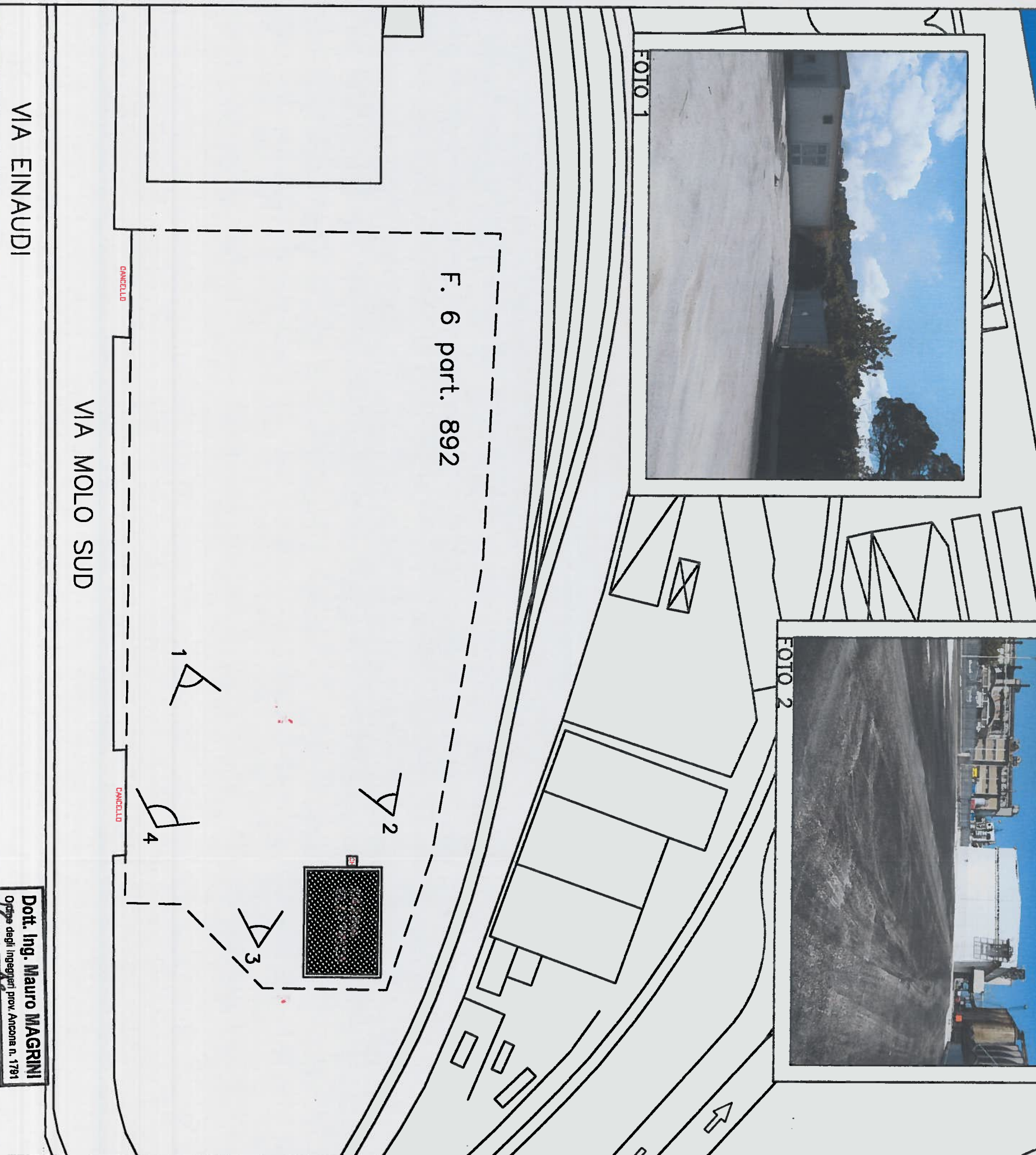

F. 6 part. 892

VIA EINAUDI

VIA MOLO SUD

Dott. Ing. Mauro MAGRINI
Ordine degli Ingegneri prov. Ancona n. 1781

COMUNE DI ANCONA
SETTORE GESTIONE FIUZIA
- 6 AGO 2013
SEGRETARIA SPAGNOLLO UNICO
PROV. N. 25585

100

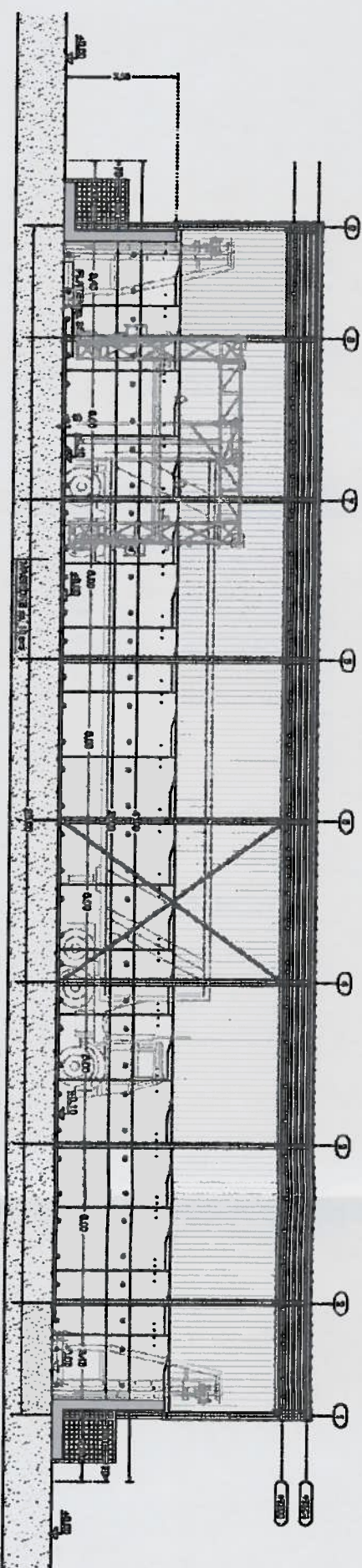

SEZIONE 1-1
scala 1:200

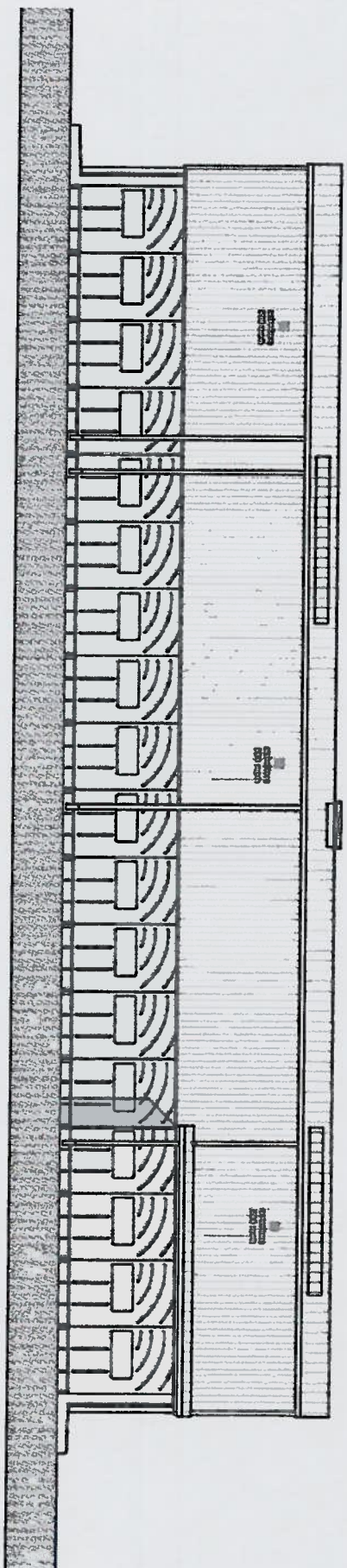

PROSPETTO (lato porto)
scala 1:200

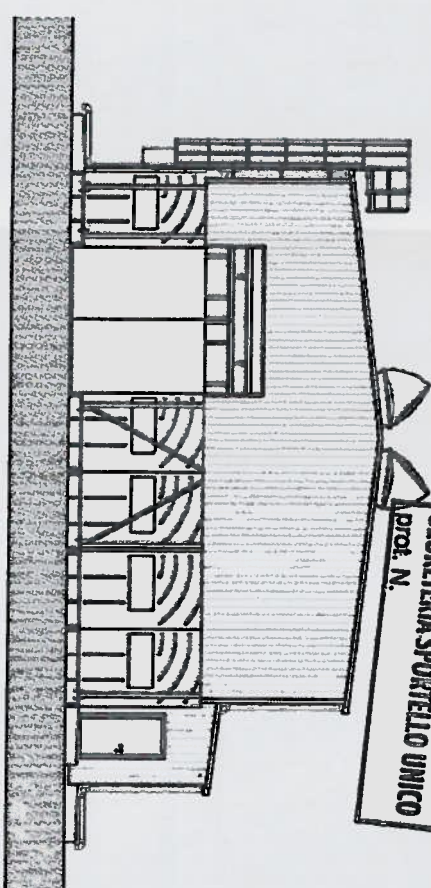

PROSPETTO (lato città)
scala 1:200

COMUNE DI ANCONA
SETTORE GESTIONE EDILIZIA
- 7 GIU 2013
SEGRETERIA SPORTELLO UNICO
Prot. N. _____

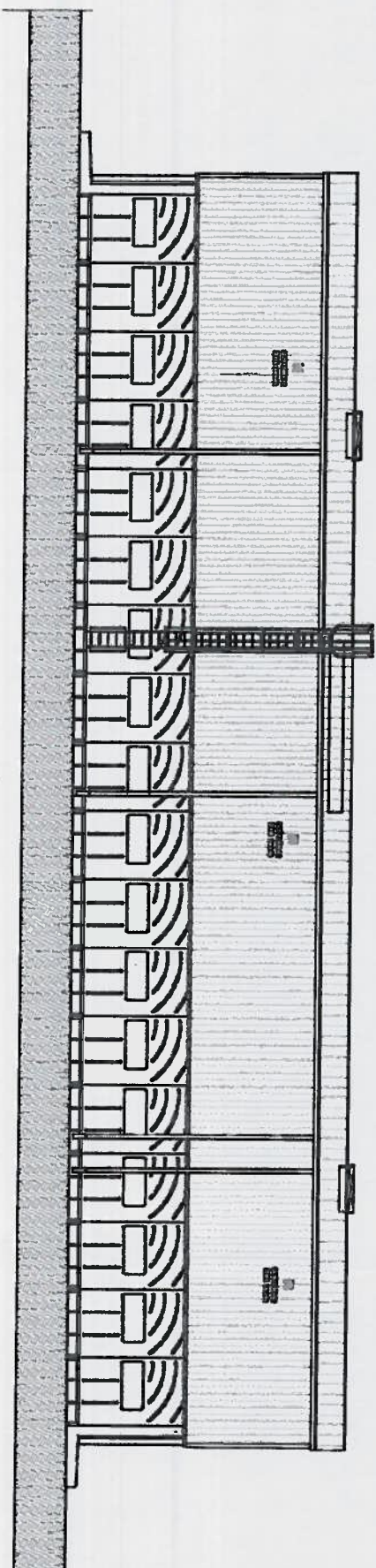

PROSPETTO (lato fiera)
scala 1:200

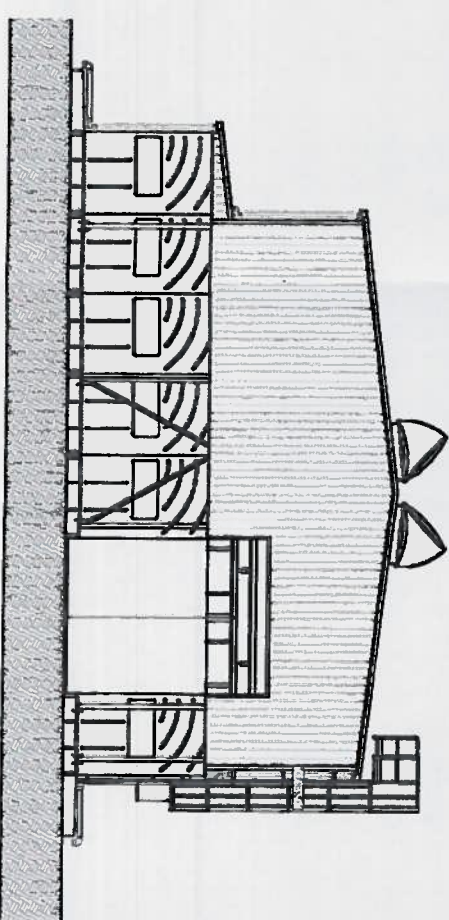

PROSPETTO (lato esterno)
scala 1:200

Dott. Ing. Mauro MAGRINI
Geometra degli Ingegneri p.r.v. Ancona n. 1791

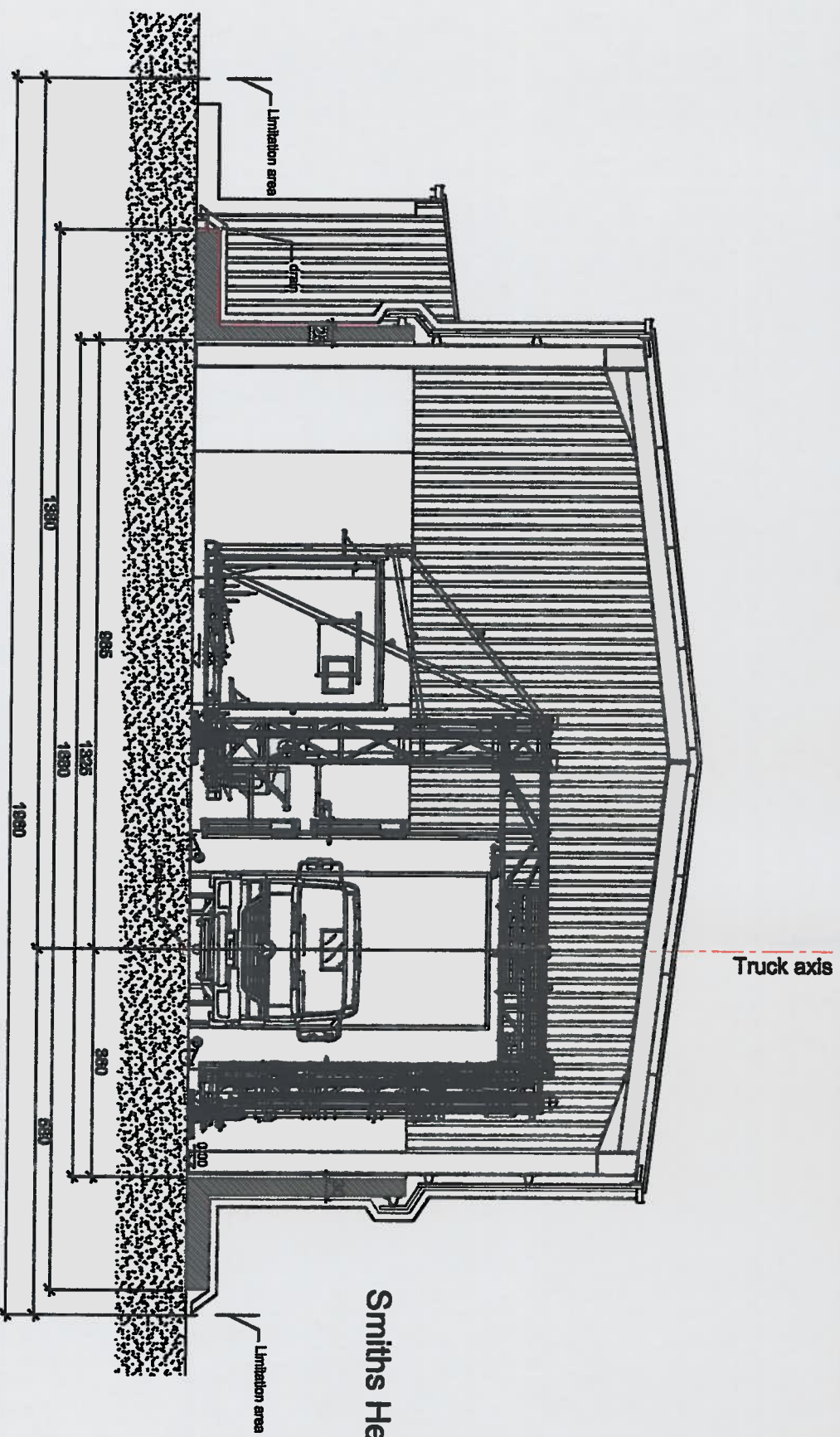

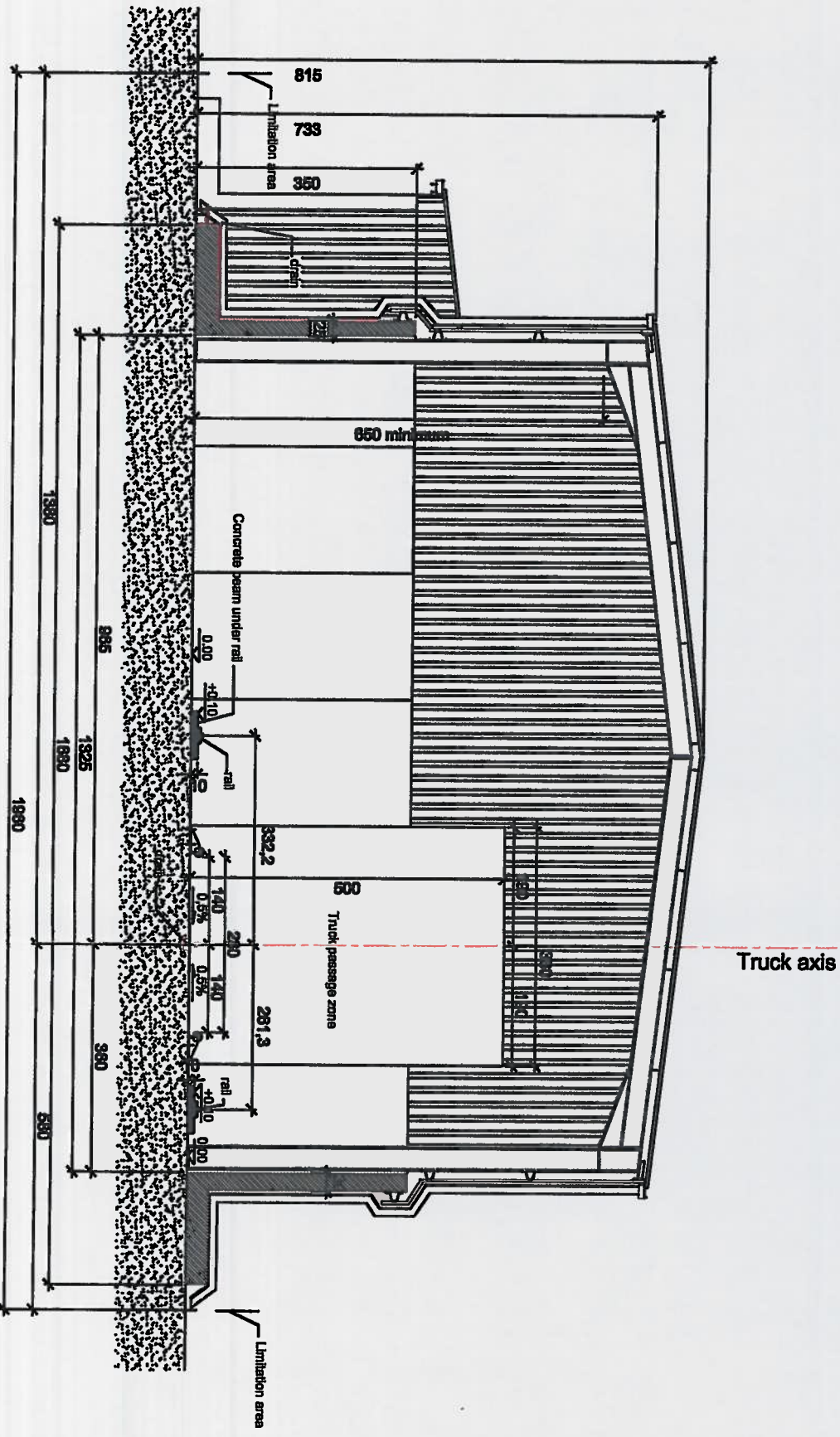

SEZIONE 2-2

Smiths Heermann's system integrated



SEZIONE 2-2

COMUNE DI ANCONA
 SETTORE GESTIONE EDILIZIA
 - 7 GIU 2013
 SEGRETARIA SPORTELLO UNICO
 PROT. N.

Dott. Ing. **Mauro MAGRINI**
 Ordine degli Ingegneri prov. Ancona n. 1774



**AGENZIA DELLE DOGANE
 E DEI MONOPOLI**

Data 07/06/2013

smiths

SEZIONE 2-2

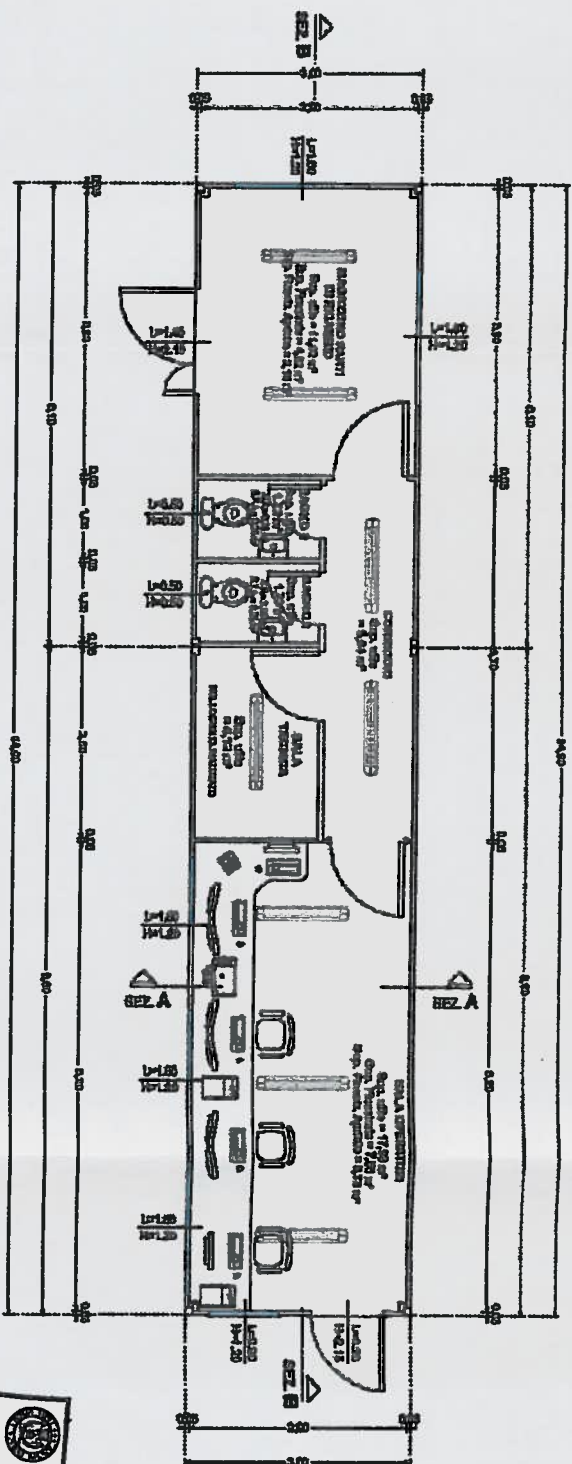
Scala 1:100



PIANTA
scala 1:100

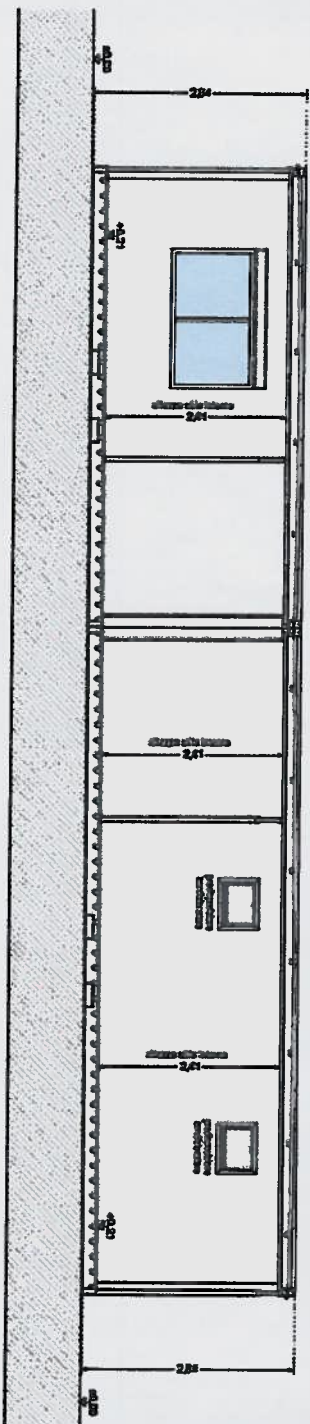

SEZIONE B-B
scala 1:100

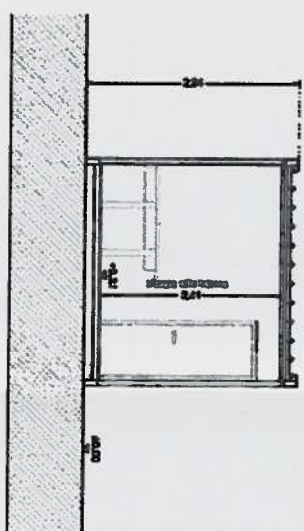

SEZIONE A-A
scala 1:100

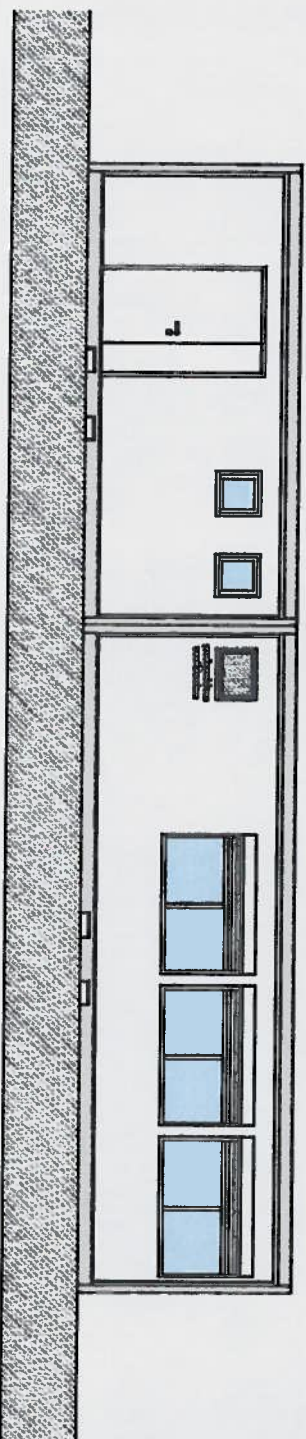

PROSPETTO
scala 1:100

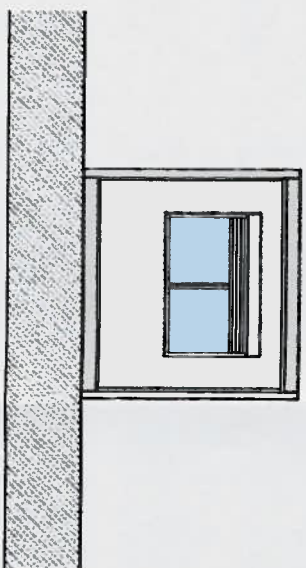

PROSPETTO
scala 1:100

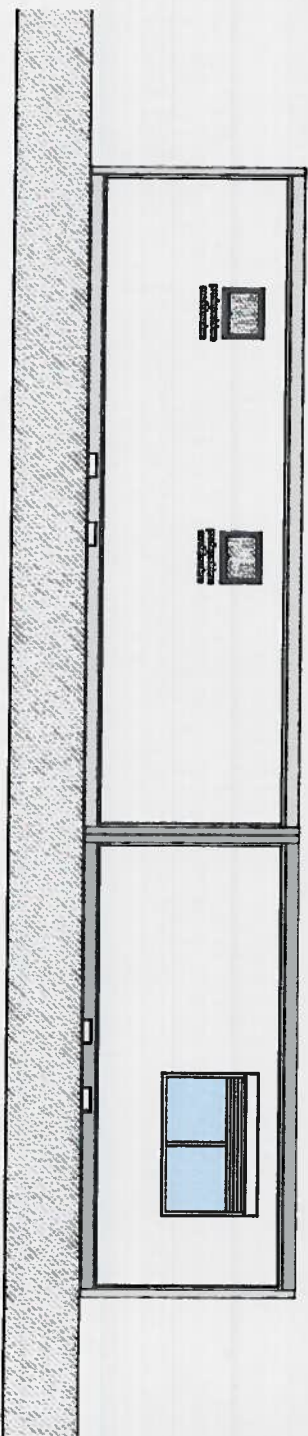

PROSPETTO
scala 1:100

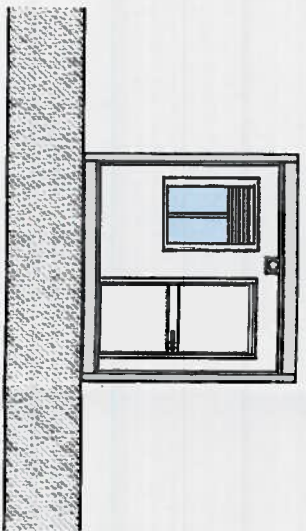

PROSPETTO
scala 1:100

COMUNE DI ANTONA
 SETTORE GESTIONE EDILIZIA
7 GIU 2013
 SEGRETARIA SPORTELLINO UNICO
 prot. N.

Dot. Ing. Mauro MAGRINI
 Office degli Ingeg. P.C. Arcore n. 1791

MANUFATTO PER CONTROLLI
DOGANA ESISTENTE
(DA TRASFERIRE)

CINTA DOGANALE

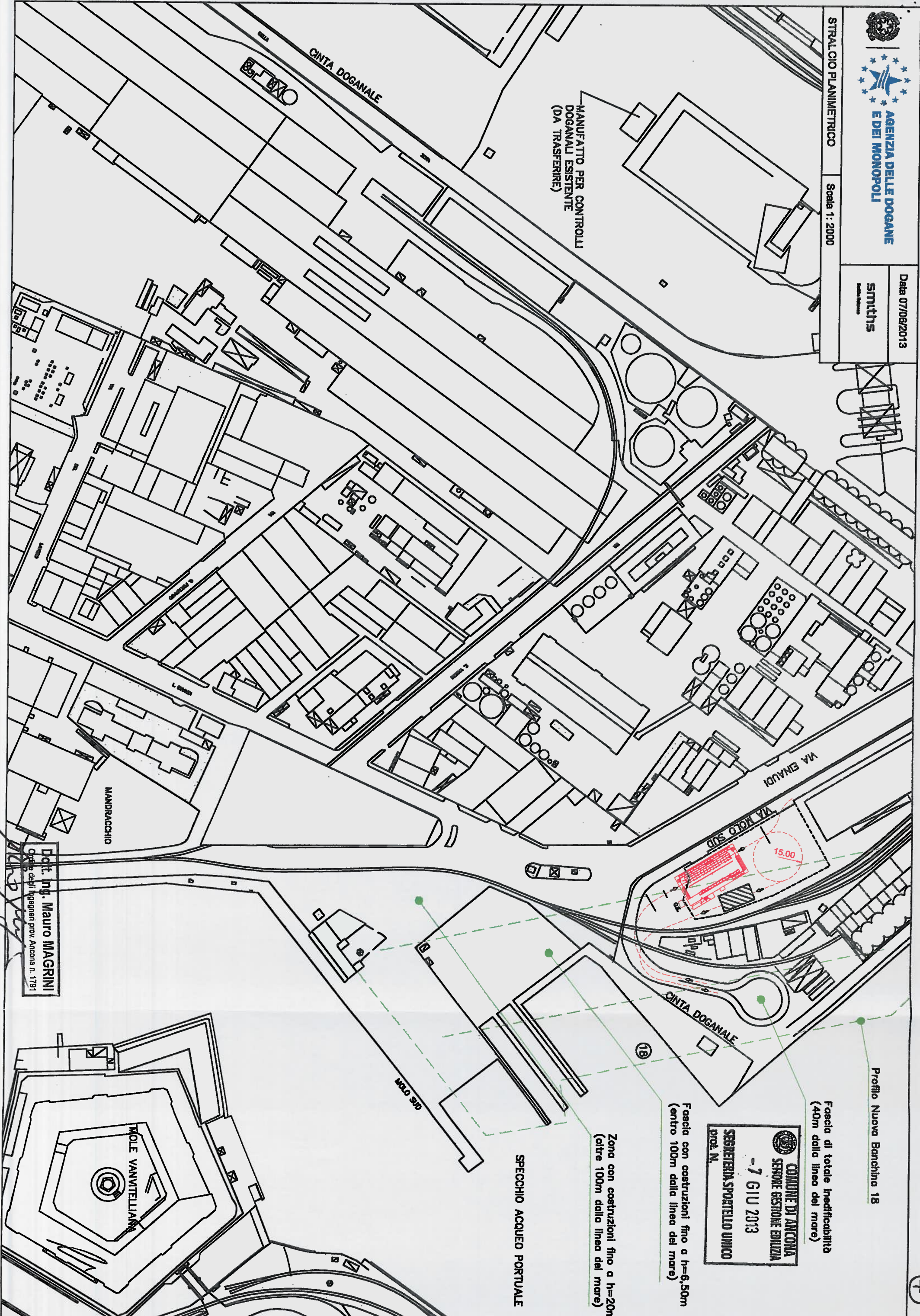

Profilo Nuova Banchina 18

Fascia di totale inedificabilità
(40m dalla linea del mare)



COMUNE DI ANCONA
 SERIORE GESTIONE EDILIZIA
 - 7 GIU 2013
 SEGRETERIA SPORTELLO UNICO
 prof. N.

Fascia con costruzioni fino a h=6,50m
(oltre 100m dalla linea del mare)

Zona con costruzioni fino a h=20m
(oltre 100m dalla linea del mare)

SPECCHIO ACQUO PORTUALE

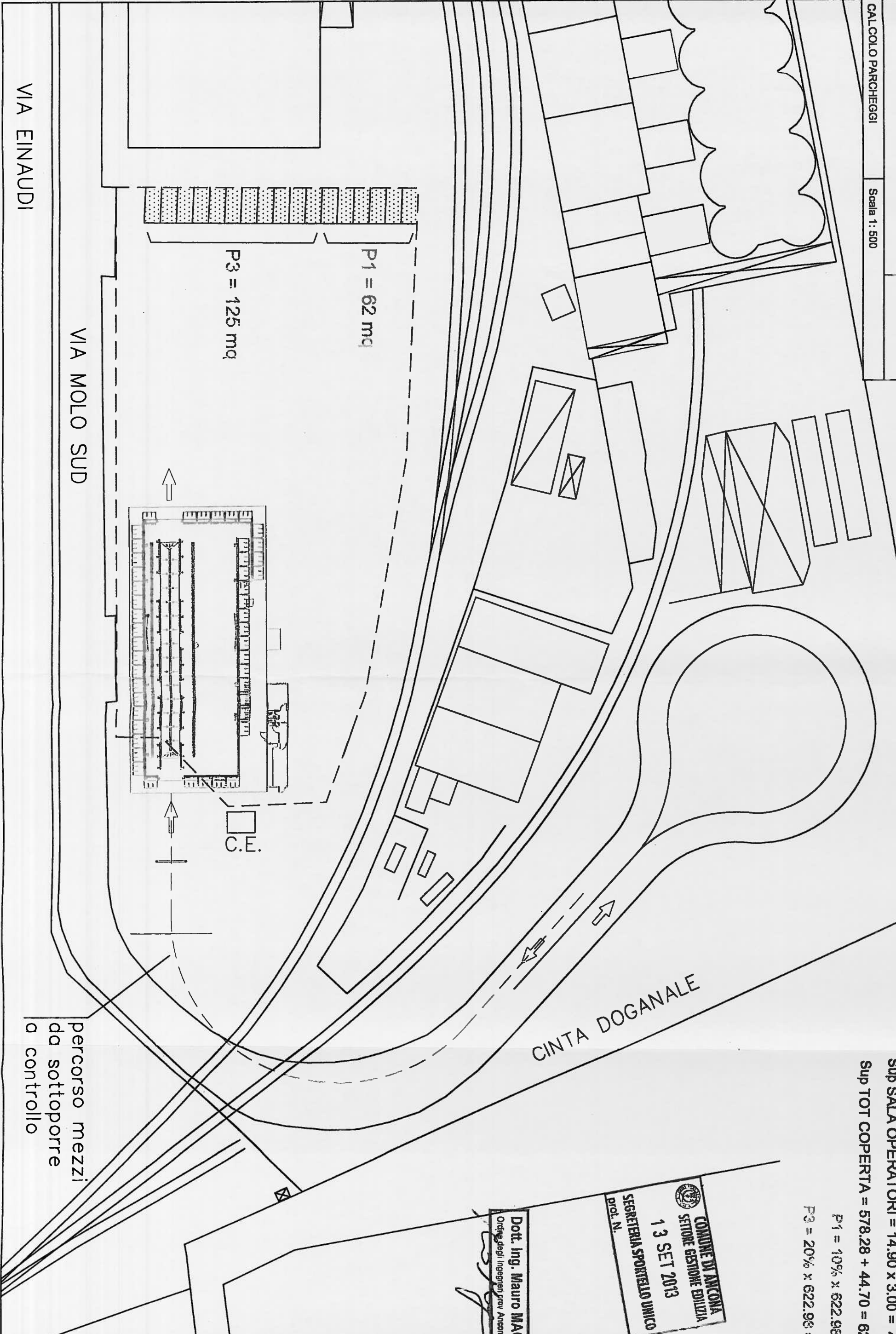
Dott. Ing. MAURO MAGRINI
 Ordine degli Ingegneri prov. Ancona n. 1791



Sup MANUF. SCANNER = 15.80 x 36.60 = 578.28 m

Sup SALA OPERATORI = 14.90 x 3.00 = 44.70 m

Sup TOT COPERTA = 578.28 + 44.70 = 622.98 m

P1 = 10% x 622.98 = 62 m

P3 = 20% x 622.98 = 125 m

COMUNE DI ANCONA
SETTORE GESTIONE EDILIZIA
13 SET 2013
SEGRETARIA SPORTELLINO UNICO
Prof. N.

Dott. Ing. MAURO MAGRINI
Ordine degli Ingegneri prov. Ancona n. 1761

percorso mezzi
da sottoporre
a controllo

Il presente atto viene letto, approvato e sottoscritto.

Il Presidente
MILANI MARCELLO

Il Segretario Generale
CRUSO GIUSEPPINA

Certificato di pubblicazione

Si attesta che copia del presente atto viene pubblicato, in data odierna, all'Albo Pretorio on-line del Comune per quindici giorni consecutivi.

Ancona,

- 8 NOV 2013

Il Responsabile U.O. Consiglio
(Lotta Rosolani)

Il presente atto è divenuto esecutivo il 17/10/2013
ai sensi dell'art. 134 del T.U.E.L. n. 267/2000:

- essendo trascorso il decimo giorno dalla pubblicazione (comma 3)
 per dichiarazione di immediata eseguibilità (comma 4)

e viene trasmesso ai sottoindicati uffici per l'esecuzione:

- | | | | | |
|----------------------------------|------------|---|--------------------------|--------------------------|
| <input type="checkbox"/> AREA | TERRITORIO | E | <input type="checkbox"/> | <input type="checkbox"/> |
| | AMBIENTE | | | |
| <input type="checkbox"/> SETTORE | GESTIONE | | <input type="checkbox"/> | <input type="checkbox"/> |
| | EDILIZIA | | | |
| <input type="checkbox"/> PORTO | | | <input type="checkbox"/> | <input type="checkbox"/> |
| <input type="checkbox"/> | | | <input type="checkbox"/> | <input type="checkbox"/> |