COMUNE DI ANCONA

Direzione Lavori, Patrimonio,
Gare e Appalti, Sport

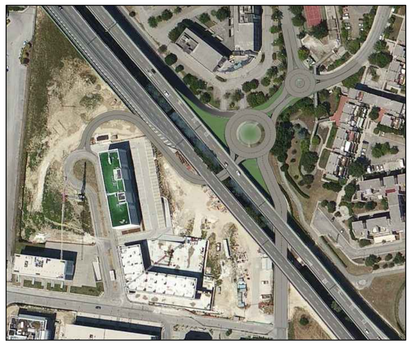

Realizzazione di una rotatoria stradale nell'intersezione tra via Flavia e via Borsellino con completamento anello via Totti

CATASTO - foglio 117 stralcio

elab. **PE.A04**

scala 1:2000

SETTEMBRE 2017

PROGETTO ESECUTIVO
Inquadramento Generale

RESPONSABILE PROCEDIMENTO: **Dott. Ing. FRONTALONI ERMANNO**
Direzione Lavori, Patrimonio, Gare e Appalti, Sport
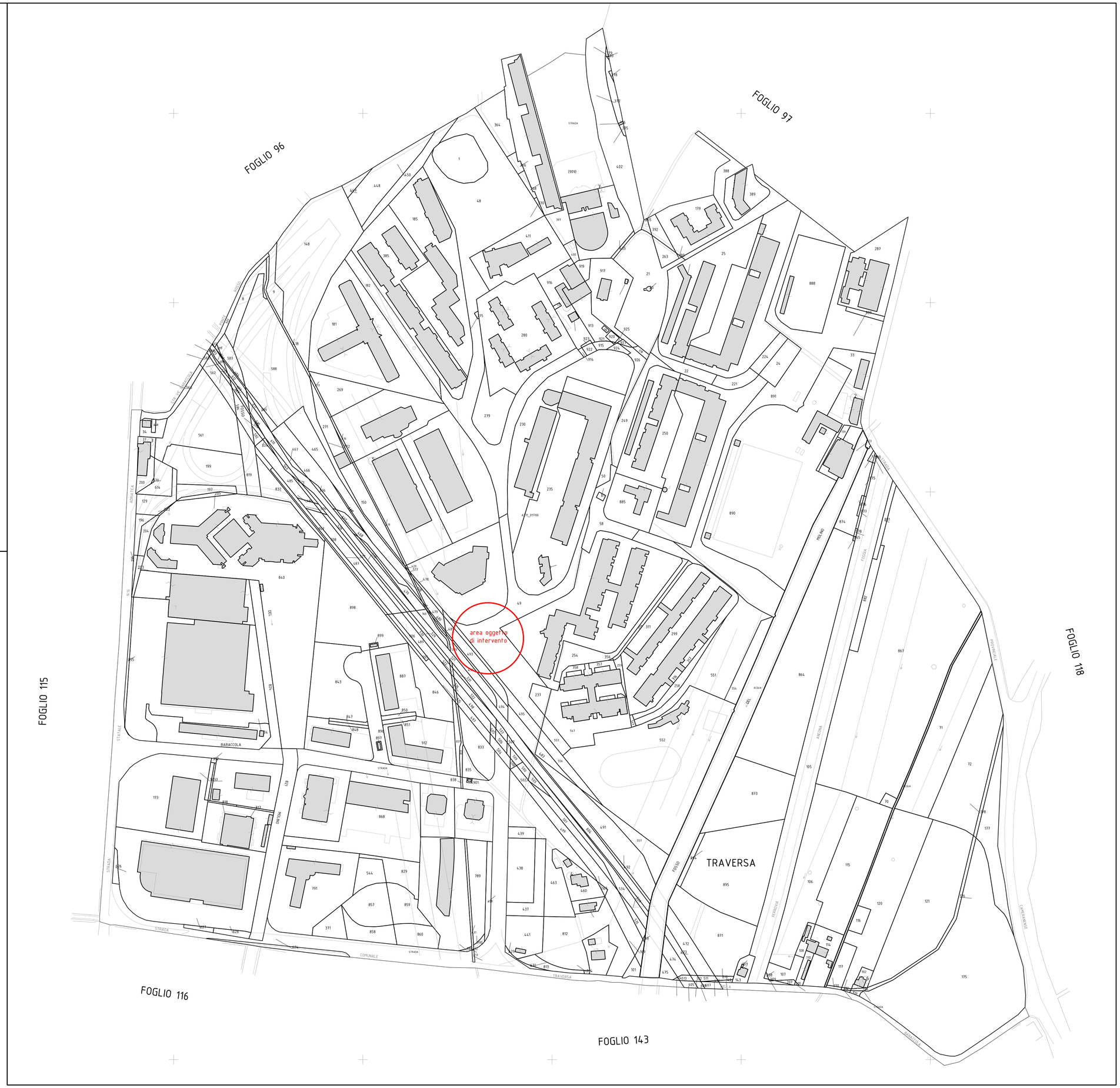
PROGETTO:
Dott. Ing. RACCOSTA RICCARDO
Comune di Ancona
Direzione Lavori, Patrimonio, Gare e Appalti, Sport