# COMUNE DI ANCONA

Direzione Lavori, Patrimonio,
Gare e Appalti, Sport

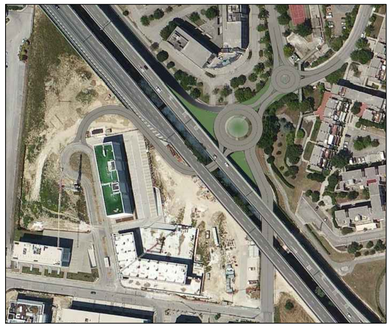

**Realizzazione di una rotatoria stradale nell'intersezione tra via Flavia e via Borsellino con completamento anello via Totti**

## PLANIMETRIA GENERALE

elab. **PE.B01**

scala 1:500

SETTEMBRE 2017

PROGETTO ESECUTIVO
Disegno Stradale


RESPONSABILE PROCEDIMENTO: **Dott. Ing. FRONTALONI ERMANNO**
Direzione Lavori, Patrimonio, Gare e Appalti, Sport
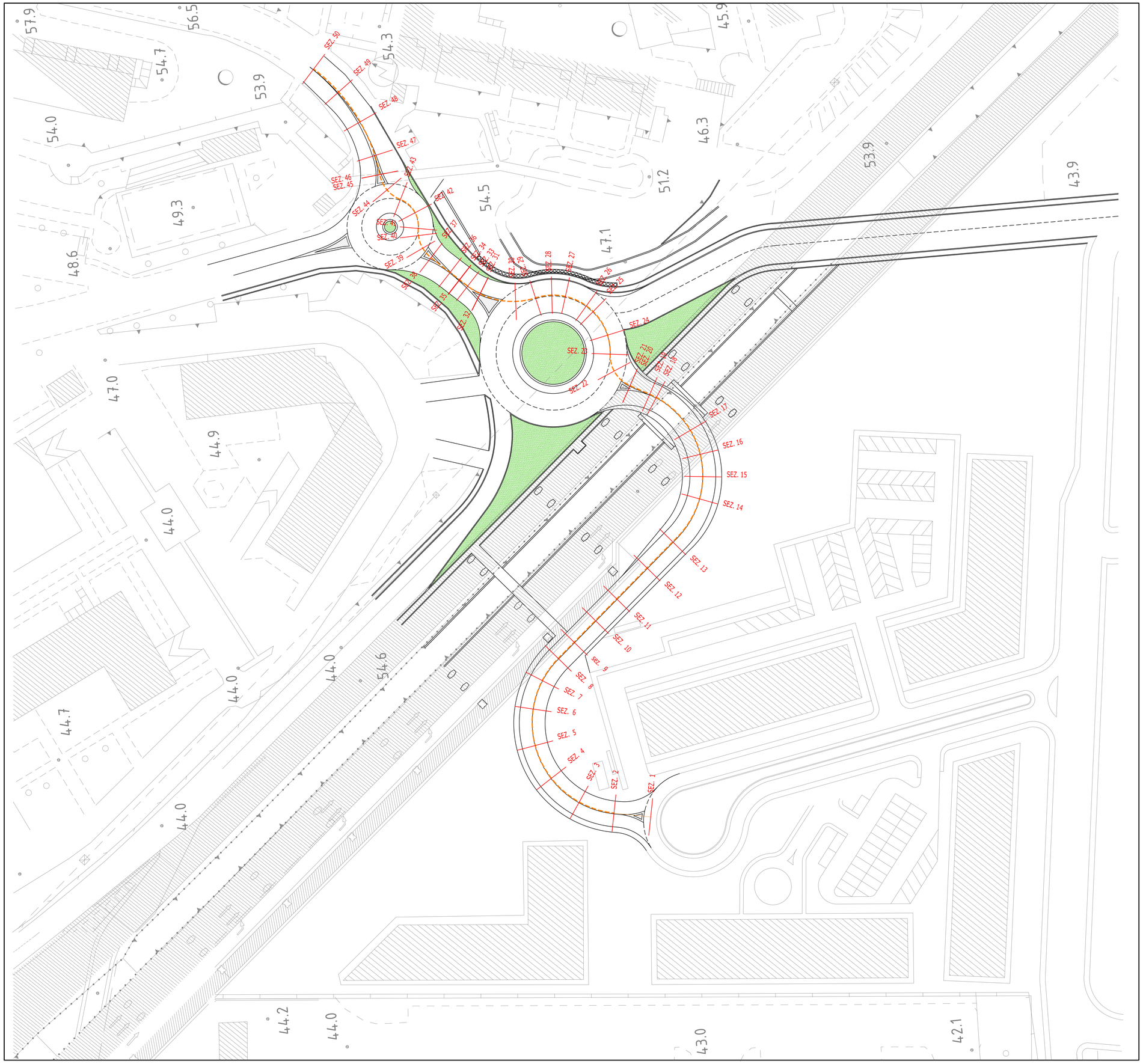
PROGETTO:
**Dott. Ing. RACCOSTA RICCARDO**
Comune di Ancona
Direzione Lavori, Patrimonio, Gare e Appalti, Sport