COMUNE DI ANCONA

Direzione Lavori, Patrimonio, Gare e Appalti, Sport

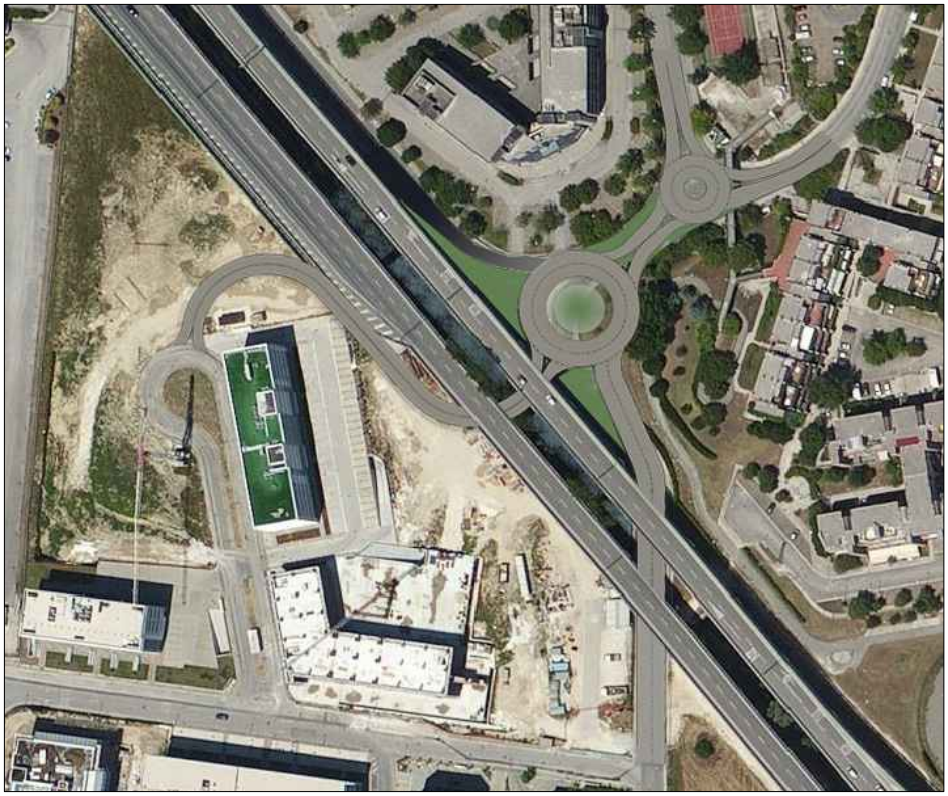

Realizzazione di una rotatoria stradale nell'intersezione tra via Flavia e via Borsellino con completamento anello via Totti

QUADRO ECONOMICO DELLE OPERE

elab. **PE.E05**

scala

SETTEMBRE 2017

PROGETTO ESECUTIVO
Prospetto Economico

RESPONSABILE PROCEDIMENTO: **Dott. Ing. FRONTALONI ERMANNO**
Direzione Lavori, Patrimonio, Gare e Appalti, Sport

PROGETTO:
Dott. Ing. RACCOSTA RICCARDO
Comune di Ancona
Direzione Lavori, Patrimonio, Gare e Appalti, Sport

PROGETTAZIONE ESECUTIVA - QUADRO ECONOMICO DEI LAVORI			
a)	**IMPORTO LAVORI**		
a.1)	**Importo per l'esecuzione delle Lavorazioni (compreso importo per attuazione Piani di Sicurezza)**		
	» A MISURA	€	513.885,52
	» A CORPO	€	-
	» IN ECONOMIA	€	-
	Sommano	**€**	**513.885,52**
a.2)	**Importo costi sicurezza generali inclusi (NON soggetti a ribasso d'asta)**	**€**	**12.899,22**
b)	**SOMME A DISPOSIZIONE**		
b.1)	Lavori in economia, previsti in progetto, ed esclusi dall'appalto, ivi inclusi i rimborsi previa fattura	€	-
b.2)	Rilievi accertamenti e indagini	€	-
b.3)	Acquisizione aree o immobili e pertinenti indennizzi	€	3.500,00
b.4)	Accantonamento per aumento dei prezzi dei materiali	€	-
b.5)	Contributo dovuto Autorità Nazionale Anticorruzione (ANAC Del. 1377/2016 in attuazione art. 1, commi 65 e 67, Legge 23/12/2005, n. 266, per l'anno 2017	€	375,00
b.6)	Spese per commissioni giudicatrici e per appalti con offerta economicamente più vantaggiosa (art. 77 comma 10 D.lgs. 50/2016)	€	-
b.7)	Spese di carattere strumentale e per l'assicurazione dei dipendenti della PA incaricati della progettazione, spese tecniche relative a: progettazione, alle necessarie attività preliminari e di supporto, nonché al coordinamento della sicurezza in fase di progettazione, alle conferenze di servizi, alla direzione lavori ed al coordinamento della sicurezza in fase di esecuzione, assistenza giornaliera e contabilità	€	-
b.8)	Spese per attività di programmazione, verifica preventiva dei progetti, predisposizione e controllo procedure di bando, esecuzione dei contratti pubblici, RUP, direzione dei lavori, coordinamento sicurezza, collaudo tecnico amministrativo (art. 113 comma 2 D.lgs. 50/2016)	€	10.277,71
b.9)	Oneri per la redazione del progetto di fattibilità (art. 183 comma 2 D.lgs. 50/2016)	€	-
b.10)	Spese per prestazioni professionali relative ad incarichi professionali esterni	€	5.000,00
b.11)	Spese per pubblicità e, ove previsto, per opere artistiche	€	-
b.12)	IVA 10% ed eventuali altre imposte e contributi dovuti per legge	€	51.388,55
b.13)	Imprevisti ed arrotondamenti	€	1.638,79
	Sommano	**€**	**72.180,06**
IMPORTO TOTALE APPALTO - PROGETTAZIONE ESECUTIVA		**€**	**586.065,57**

VALORE DI MERCATO AREA IN PERMUTA			
	valore di mercato imponibile	€	586.065,57
	IVA 22% per terreno edificabile	€	128.934,43
	Sommano	**€**	**715.000,00**