

PLANIMETRIA - Posizionamento dei corpi illuminanti

Molo Santa Maria
CASA DEL CAPITANO



CARATTERISTICHE DEI
CORPI ILLUMINANTI DI RIFERIMENTO

	<p>Quantità: 16</p> <p>Tipologia: INCASSO LINEARE</p> <p>Sorgente: LED</p> <p>Ottica: WALL GRAZING</p> <p>Potenza [W]: 66,2</p> <p>Flusso [lm]: 3779</p> <p>Efficienza [lm/W]: 57</p> <p>Temperatura [K]: 3000</p> <p>CRi: 80</p> <p>IP: IP67</p> <p>IK: IK10</p>
--	--

LINEALUCE
Guzzini - BM97

<p>OPERA:</p> <p>NUOVA ILLUMINAZIONE DEL FRONTE MARE DI ANCONA</p> <p>STRATEGIA DI SVILUPPO URBANO SOSTENIBILE - I.T.I. WATERFRONT DI ANCONA 3.0 CUP: E31B17000680007</p>	
<p>FASE:</p> <p>PROGETTO ESECUTIVO</p> <p>AMBITO URBANO</p>	
<p>OGGETTO:</p> <p>Illuminazione Artistica: CASA DEL CAPITANO</p>	<p>ELABORATO GRAFICO:</p> <p>B-C.4.3.3-15</p> <p>Data: Dicembre 2019 rev 01</p>
<p>ENTE AMMINISTRATIVO</p> <p>COMUNE DI ANCONA Largo XXIV Maggio 1, - tel: 071 222.1 RUP: Arch. Claudio CENTANNI</p>	
<p>IDEAZIONE E COORDINAMENTO GENERALE, PROGETTAZIONE IMPIANTI ELETTRICI, CO-PROGETTAZIONE ILLUMINOTECNICA, COORDINAMENTO DELLA SICUREZZA IN PROGETTAZIONE, RESPONSABILE DELL'INTEGRAZIONE TRA LE VARIE PRESTAZIONI SPECIALISTICHE</p> <p>SM SARDELLINI MARASCA ARCHITETTI ANCONA Via De Bosis 8 - 60123 tel 071 2073835 - fax 071 2082631 e-mail: studio@sardellinimarasca.com - www.sardellinimarasca.com Arch. Anita SARDELLINI Ing. Andrea MARASCA Arch. Giorgio MARASCA Geom. Paolo MARASCA</p>	
<p>PROGETTAZIONE ILLUMINOTECNICA</p> <p>astrapto Società d'ingegneria ASTRAPTO srl ROMA Viale dell'Università 27 - 00185 - tel 06 4941250 e-mail: info@astrapto.it</p>	
<p>PROGETTAZIONE IMPIANTI ELETTRICI</p> <p>Ing. Gaetano ROCCO ANCONA Corso Garibaldi n° 111 - 60121 - tel 071 56300 e-mail: info@roccoengineering.it</p>	
<p>PROGETTAZIONE SISTEMI E RETI DI TELECOMUNICAZIONE WIFI E VIDEOSORVEGLIANZA</p> <p>Ing. Diego FRANZONI ANCONA Via Bartolin n° 6 - 60129 - tel 071 3580028 e-mail: diego.franzoni@gmail.com</p>	
<p>CO-PROGETTISTA - GIOVANE PROFESSIONISTA</p> <p>Arch. Valentina PORCARELLI JESI Via dei Fiori n° 9 - 60035 - tel 333 1514050 e-mail: valentina.porcarelli@gmail.com</p>	
<p>PRESTAZIONI GEOLOGICHE</p> <p>Geologo Stefano GIULIANI JESI Via Papa Giovanni XXIII n° 14/b - 60035 - tel/fax. 0731 201555 e-mail: geotecstudiogeologico@gmail.com</p>	
<p>Il presente disegno è di esclusiva proprietà del raggruppamento sopraindicato e non può essere copiato, riprodotto o consegnato a terzi senza esplicita autorizzazione</p>	

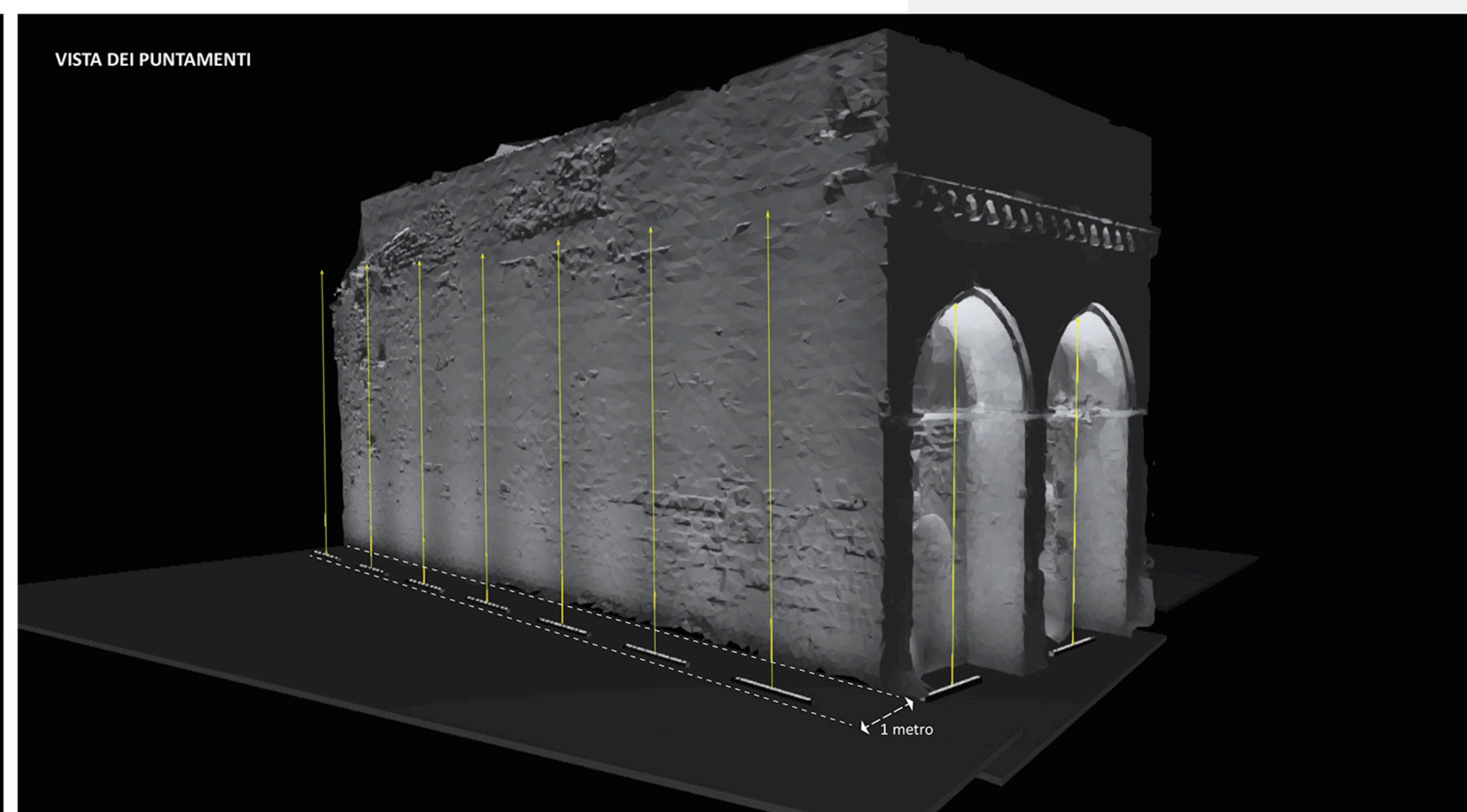
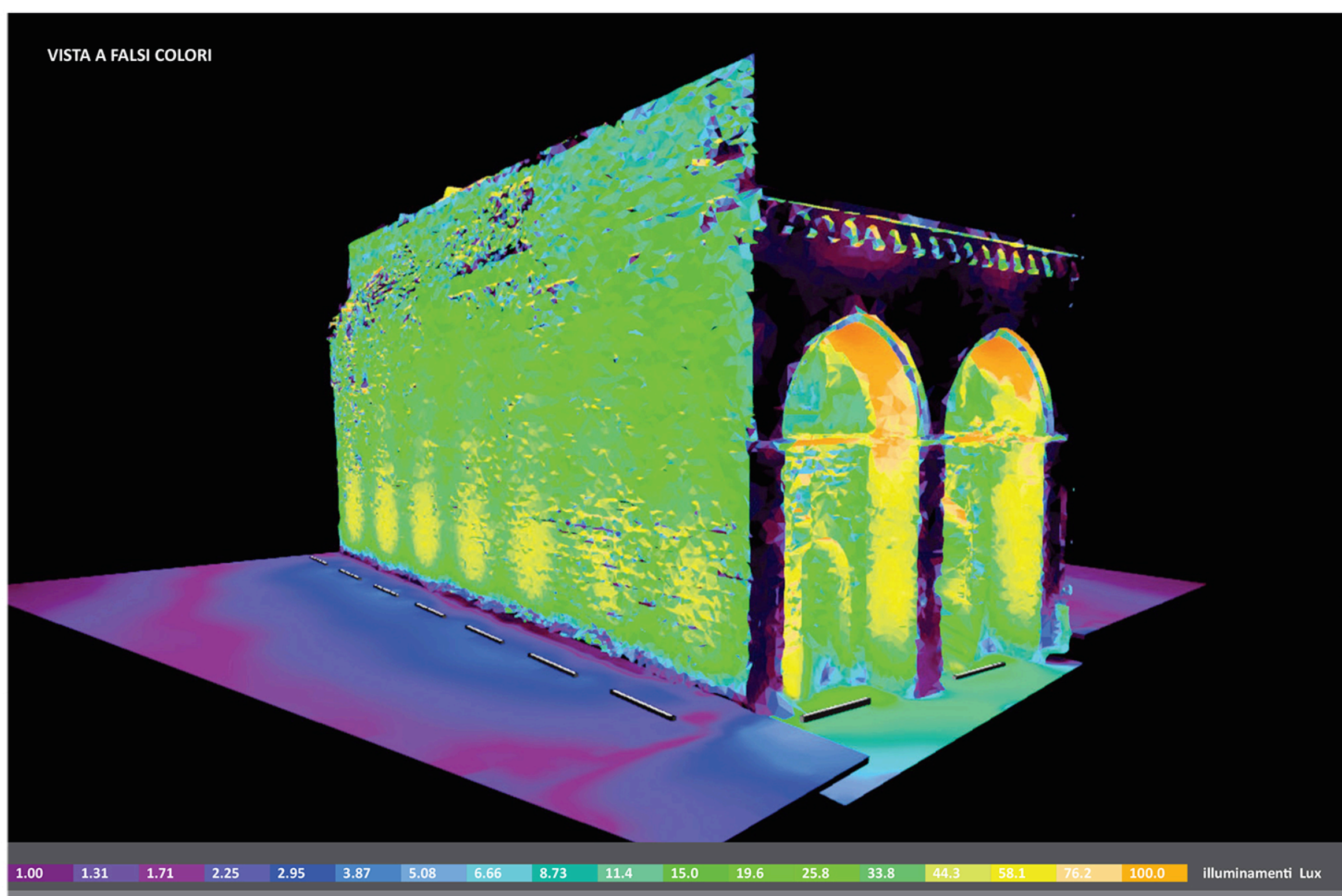

La Casa del Capitano prevede un'illuminazione radente di tre facciate dell'edificio. L'impianto è costituito da n. 16 apparecchi lineari a led incassati a terra e posizionati a circa un metro di distanza dai paramenti murari. Sulla facciata principale, gli incassi lineari illumineranno l'intradosso degli archi.