COMUNE DI ANCONA

DIREZIONE LAVORI PUBBLICI E SPORT
U.O. EDILIZIA
SERVIZIO EDILIZIA CIMITERIALE

DATA: SETTEMBRE 2020

cimitero tavernelle

Serie 34 bis

REALIZZAZIONE DELLA SERIE 34 bis
NEL CIMITERO DI TAVERNELLE

PROGETTO ESECUTIVO

PROGETTO ARCHITETTONICO
PIANTA PIANO SECONDO

elaborato
A6
scala: 1:50

IL SINDACO:	Avv. Valeria MANCINELLI
ASSESSORE LL.PP.:	Ing. Paolo MANARINI
DIRIGENTE DIREZIONE E R.U.P.:	Ing. Stefano CAPANNELLI
PROGETTISTA:	Ing. Maurizio LONGHI (inc. esterno)
GEOLOGO:	Geol. Marco MANTOVANI (inc. esterno)
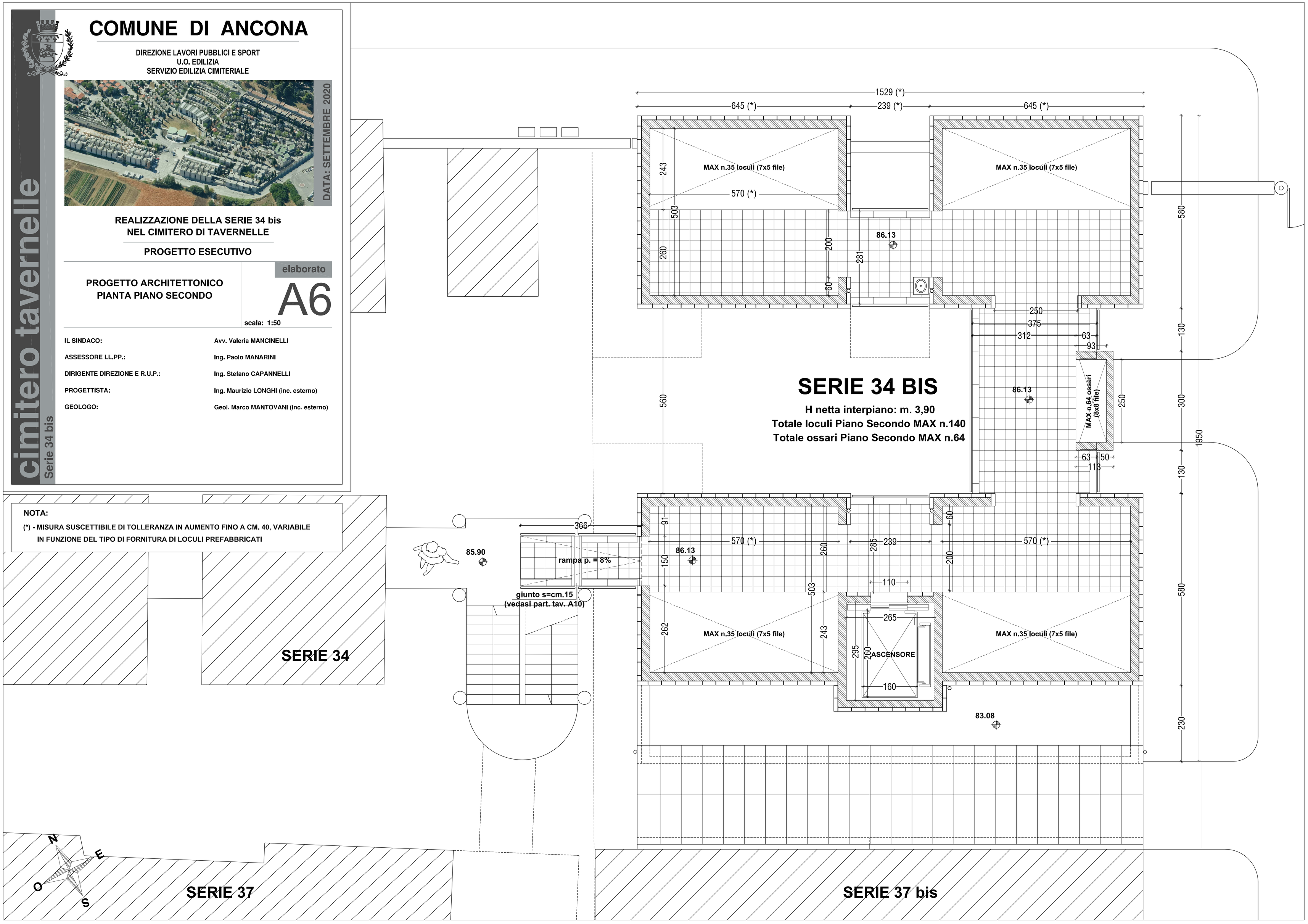
NOTA:
(*) - MISURA SUSCETTIBILE DI TOLLERANZA IN AUMENTO FINO A CM. 40, VARIABILE IN FUNZIONE DEL TIPO DI FORNITURA DI LOCULI PREFABBRICATI