

**Agenzia delle Entrate**  
**CATASTO FABBRICATI**  
Ufficio Provinciale di  
Ancona

Dichiarazione protocollo n. AN0056801 del 15/09/2020

Comune di Ancona

Via Dell'industria

oiv. SNC

Identificativi Catastali:

Sezione:

Foglio: 49

Particella: 485

Subalterno: 6

Compilata da:  
Calavalle Giorgio

Iscritto all'albo:  
Ingegnere Dipendente Pubblico

Prov.

N.

Planimetria

Scheda n. 1

Scala 1: 200

## PIANO TERRA

corte comune

corte comune

corte comune

corte comune

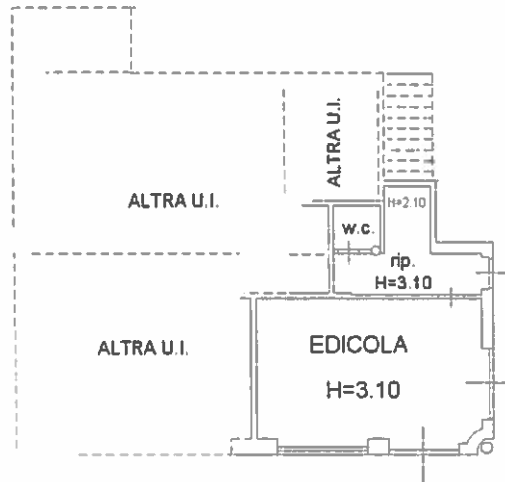

Ultima planimetria in atti

Data: 17/09/2020 - n. T84638 - Richiedente: SMNPLA64R10A271A

Totale schede: 1 - Formato di acquisizione: A4(210x297) - Formato stampa richiesto: A4(210x297)



**Agenzia delle Entrate**  
**CATASTO FABBRICATI**  
Ufficio Provinciale di  
Ancona

Dichiarazione protocollo n. AN0056808 del 15/09/2020

Comune di Ancona

Via Dell'industria

civ. SNC

Identificativi Catastali:

Sezione:

Foglio: 49

Particella: 485

Subalterno: 7

Compilata da:  
Capannelli Stefano

Iscritto all'albo:  
Ingegnere Dipendente Pubblico

Prov.

N.

Planimetria

Scheda n. 1

Scala 1: 200

### PIANO TERRA

corte comune

corte comune

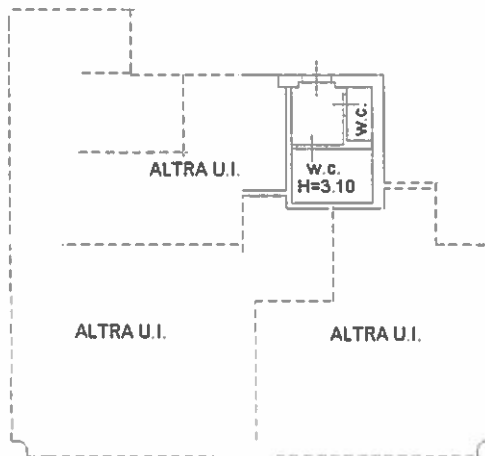

corte comune

corte comune



Ultima planimetria in atti

Data: 17/09/2020 - n. T85299 - Richiedente: SMNPLA64R10A271A

Totale schede: 1 - Formato di acquisizione: A4(210x297) - Formato stampa richiesto: A4(210x297)

**Agenzia delle Entrate**  
**CATASTO FABBRICATI**  
Ufficio Provinciale di  
Ancona

Dichiarazione protocollo n. AN0056806 del 15/09/2020

Comune di Ancona

Via Dell'industria

civ. SNC

Identificativi Catastali:

Sezione:

Foglio: 49

Particella: 485

Subalterno: 8

Compilata da:

Capannelli Stefano

Iscritto all'albo:

Ingegnere Dipendente Pubblico

Prov.

N.

Planimetria

Scheda n. 1

Scala 1:200

### PIANO TERRA

corte comune

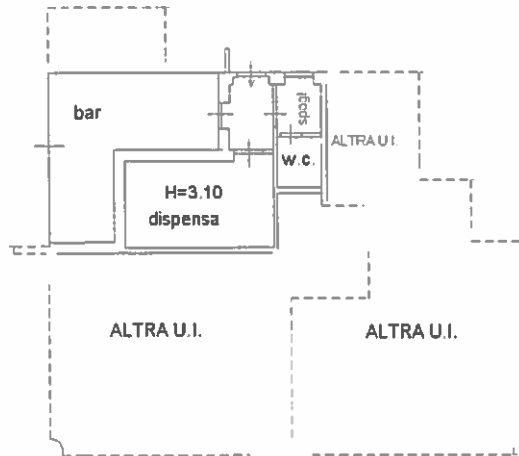

corte comune

corte comune

ALTRA U.I.

ALTRA U.I.

corte comune



Ultima planimetria in atti

Data: 17/09/2020 - n. T85934 - Richiedente: SMNPLA64R10A271A

Totale schede: 1 - Formato di acquisizione: A4(210x297) - Formato stampa richiesto: A4(210x297)

ELABORATO PLANIMETRICO	
Compilato da: Capannelli Stefano	
Iscritto all'albo: Ingegnere Dipendente Pubblico	
Prov.	N.

**Agenzia delle Entrate  
CATASTO FABBRICATI  
Ufficio Provinciale di  
Ancona**

Comune di Ancona	Protocollo n. AN0056801 del 15/09/2020
Sezione: Foglio: 49 Particella: 485	Tipo Mappale n. 33228 del 21/05/2020
Dimostrazione grafica dei subalterni	Scala 1 : 500

PIANO TERRA

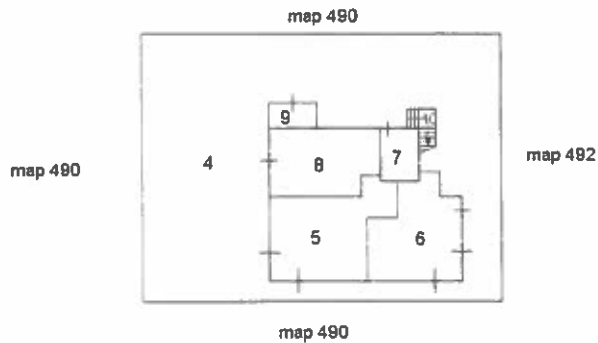

PIANO PRIMO

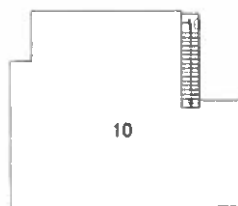

Ultima planimetria in atti

Data: 17/09/2020 - n. T81447 - Richiedente: Telematico

Totale schede: 1 - Formato di acquisizione: A4(210x297) - Formato stampa richiesto: A4(210x297) - Fattore di scala non utilizzabile