COMUNE DI ANCONA
Direzione Manutenzioni
Dirigente Ing. Stefano CAPANNELLI

SERVIZIO TRAFFICO

PROGETTO ESECUTIVO

ACCORDO QUADRO PER
LAVORI DI MANUTENZIONE ORDINARIA
DELLA SEGNALETICA STRADALE ORIZZONTALE

anni 2021 - 2022

CUP: E36G21000050004
CIG: 862255122F

*Elaborato **02***
AREE DI INTERVENTO

Progettista
Ing. Emma Barchiesi

Responsabile del Procedimento
Ing. Riccardo Borgognoni

(*) Documento informatico firmato digitalmente ai sensi del D. Lgs 82/2005 s.m.i. e norme collegate, il quale sostituisce il documento cartaceo e la firma autografa.-

data: Aprile 2021

Gli interventi che si prevede di realizzare nel corso del periodo di validità dell'accordo quadro potranno essere relativi a tutto il territorio comunale, urbano ed extraurbano.

La loro specifica progettazione ed individuazione è rimandata alla fase dei contratti applicativi.
Tuttavia, in linea generale, il territorio del comune di Ancona è stato suddiviso in 9 Consigli di Partecipazione, ciascuno dei quali comprende una serie di quartieri su cui si potranno concentrare i singoli interventi.

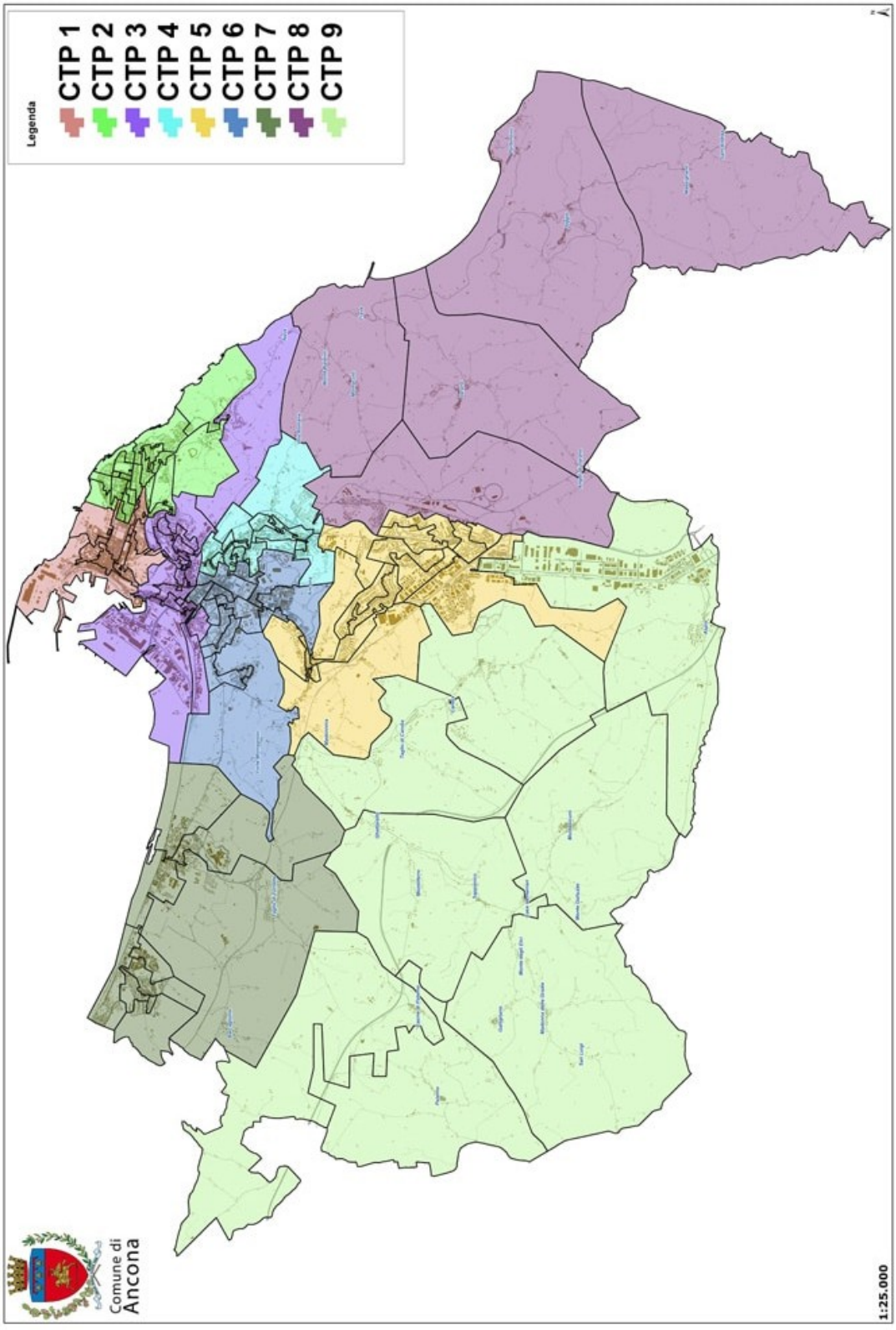

Gli stessi sono:

- CTP 1: Centro Storico, Guasco, San Pietro, Capodimonte, Porto, Spina dei corsi, piazza Cavour, via Palestro,via Santo Stefano;

- CTP 2: Passetto, Adriatico, Pietralacroce, Borgo Rodi;

- CTP 3: Archi, Vallemiano, via Tiziano, via XXV Aprile, via M. Resistenza, Stazione, Palombella, via de Gasperi, Monte Marino, via della Ferrovia;

- CTP 4: Grazie, Tavernelle, via Ranieri;

- CTP 5: Brecce Bianche, Q1, Q2, Q3, Ponterosso, Passo Varano, PIP, Pinocchio, Università, Pontelungo, via Alpi, via Appennini;

- CTP 6: Piano S.Lazzaro, Palombare, Scrima, Posatora, Fornetto;

- CTP 7: Torrette, Barcaglione, Colleameno, Collemarino, Palombina;

- CTP 8: Frazioni: Montacuto, Poggio, Varano, Massignano;

- CTP 9: Frazioni: Montesicuro, Ghettarello, Sappanico, Gallignano, Aspio, Candia, Paterno, Casine di Paterno.

Inoltre tutto il patrimonio stradale del comune di Ancona è stato classificato dal regolamento viario del 2004 secondo le seguenti categorie: strade di scorrimento, strade interquartiere, strade di quartiere e strade locali. I lavori potranno essere affidati anche seguendo questa tipologia di criterio. Per ciascuna di tali categorie segue l'elenco delle vie che le compongono:

- Strade di scorrimento:
  asse nord-sud
  via conca
  via flaminia

- strade interquartiere:
  via giordano bruno
  corso carlo alberto
  via de gasperi
  via marconi
  corso stamira
  via vecchini
  via giannelli
  galleria risorgimento
  via martiri della resistenza
  via bocconi
  via della ricostruzione
  viale cristoforo colombo

via maggini
via della montagnola
via benedetto croce
via vincenzo gioberti
via colle verde
via delle tavernelle
via delle grazie
strada di varano
via flavia
via sacripanti
strada vecchia del pinocchio
via filonzi
via roberto bianchi

- strade di quartiere:
  via primo maggio
  strada statale 16 variante nord
  via Albertini
  svincoli via albertini/via 1 maggio
  via esino
  strada della grotta
  via posatora
  via scrima
  via pesaro
  via urbino
  via ascoli piceno
  via giovanni mingazzini
  via della madonnetta
  via alpi
  via della marina
  via lorenzo lotto
  via macerata
  via delle grazie
  via mario torresi
  strada del castellano
  via ungaretti
  via manzoni
  via tiziano
  via buonarroti
  via sanzio
  via pergolesi
  via marchetti
  via valle miano
  via XXV aprile
  via vittorio veneto
  via rodi
  via montebello
  via torrioni
  via isonzo
  via del conero
  via selendari
  via caucci

via pergola
via santa margherita
via thaon de revel
via piave
via trieste
viale della vittoria
via di brecce bianche
via banchina giovanni

- strade locali:
  tutte le restanti