Mappa 16 "Palestre all'aria aperta"

Forte Altavilla

zona dedicata ad
una palestra all'aperto

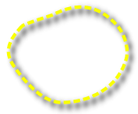

zona compatibile
con attività di palestra
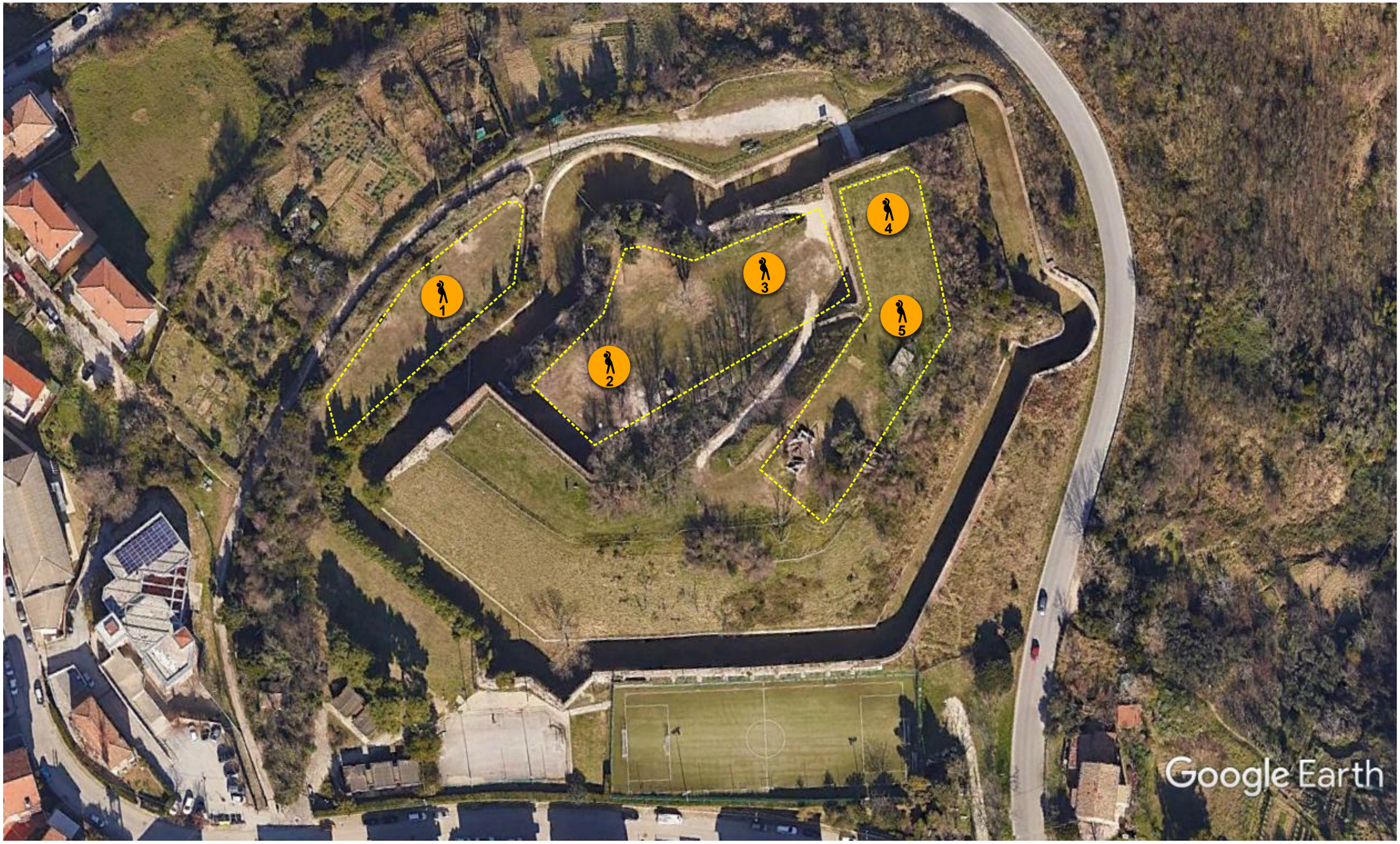
Parco con caratteristiche dedicati al camminamento e alla corsa