biciclovia del Cònero

Progetto esecutivo - Ipotesi Stralci Funzionali - Tavole D.3

Comune di Ancona

TAVOLA N. 3.14

STATO FUTURO

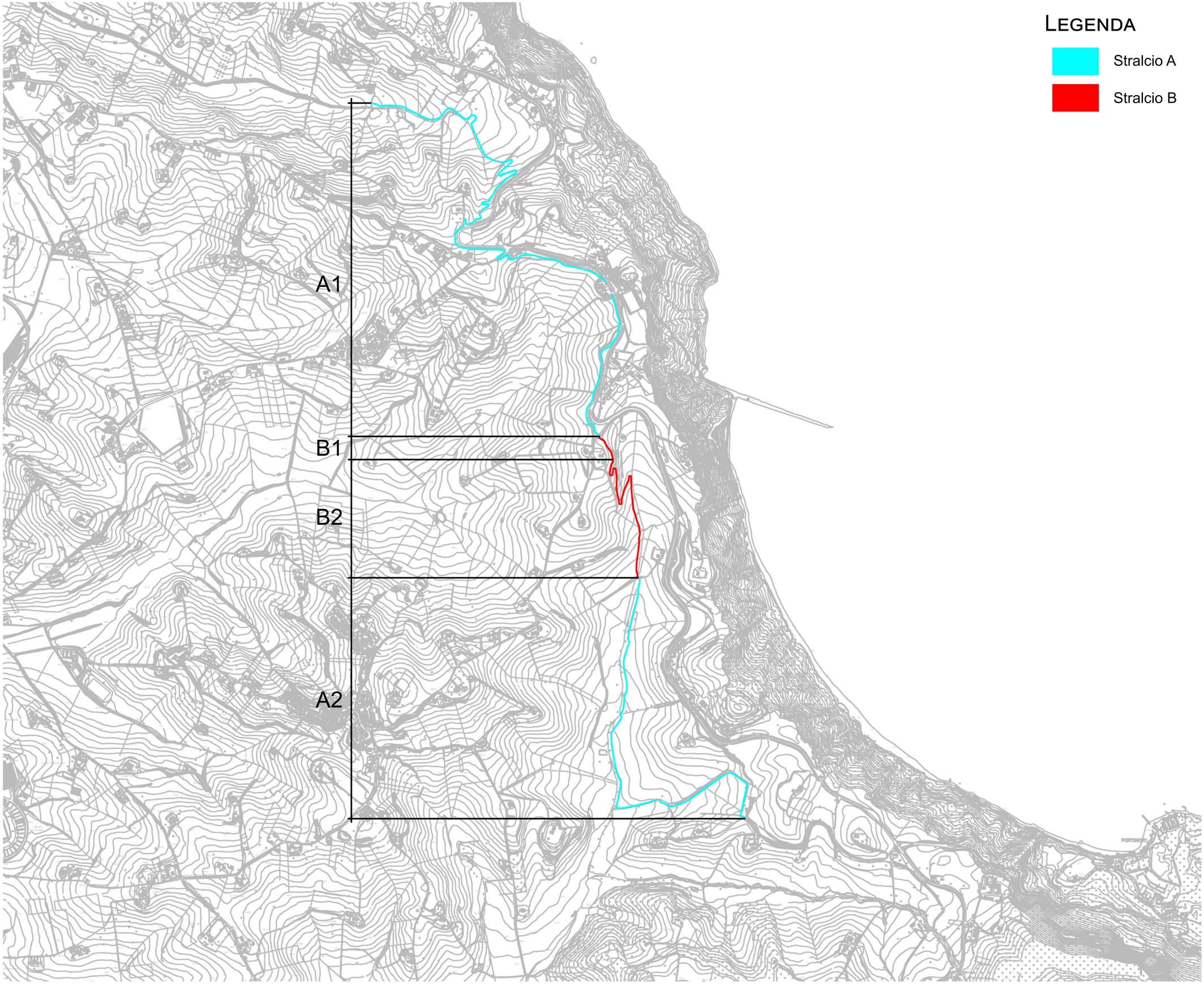

LEGENDA

Stralcio A

Stralcio B

PROGETTISTI
Arch. Carlo Brunelli
Arch. Marco Bruschi
COLLABORATORI
Ing. Erica Marchetti
Geol. Fabio Vita
Geom. Mirko Belfiori