

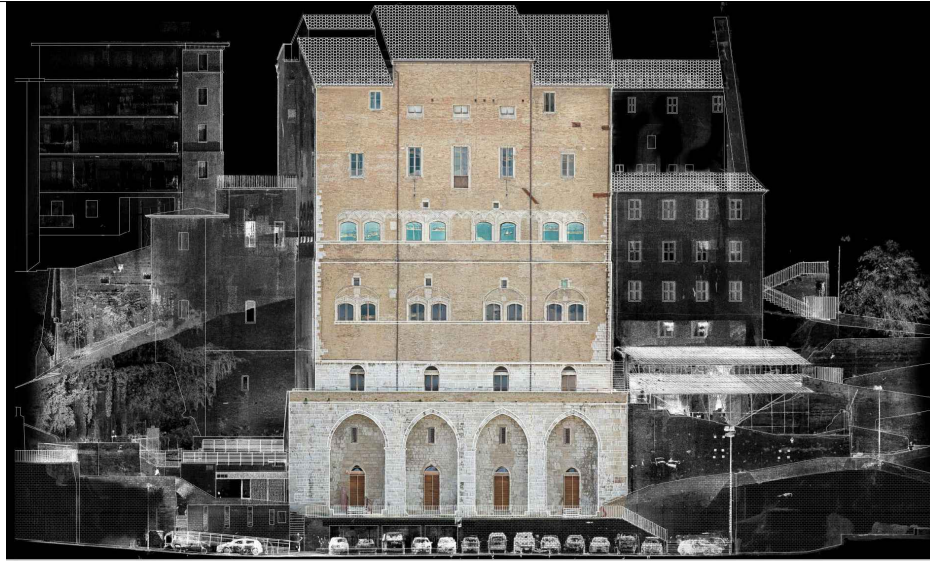

COMUNE DI ANCONA



ITI WATERFRONT DI ANCONA 3.0 - POR FERS MARCHE 2014-20 - ASSE 6 - AZ.16.1
PERCORSO ARCHEOLOGICO PALAZZO DEGLI ANZIANI-SACELLO MEDIOEVALE PIAZZALE DANTE
ALIGHIERI- CASA DEL CAPITANO. RESTAURO E VALORIZZAZIONE CAPISALDI STORICI E SPAZI APERTI.

Progetto Esecutivo

Responsabile Unico del Procedimento Arch. Claudio Centanni

Progettazione architettonica

ABDR

ABDR Architetti Associati
Via delle Conche, 20 - 00154 Roma



Prof. Arch. Michele Beccu
Prof. Arch. Paolo Desideri
Prof. Arch. Filippo Raimondo

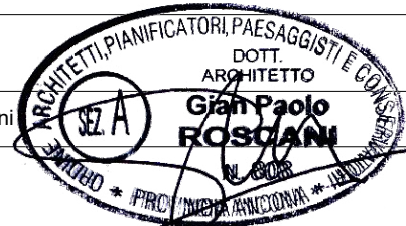

Coordinamento operativo :
Arch. Nicola Bissanti

Collaboratori - Arch. M. Gemmiti



Mondaini Rosciani Architetti Associati
Viale della Vittoria, 14 - 60123 Ancona

Arch. Gian Paolo Rosciani
Giovane professionista :
Ing. Arch. M. Rosciani

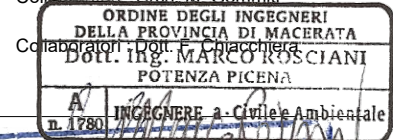

Progettazione strutturale

Studio di Ingegneria Talevi
Piazza Cavour, 13 - 60121 Ancona

Ing. Maurizio Talevi

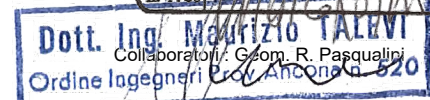

Progettazione impianti

SIGEA srl
Via C. Battisti n.1 - 60022 Castelfidardo (AN)

Ing. Elio Ottaviani

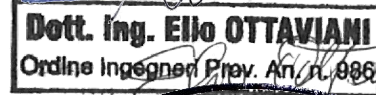

Coordinatore della sicurezza in fase di progettazione

Mondaini Rosciani Architetti Associati

Arch. Gian Paolo Rosciani



Consulenti

Archeologo Dott.ssa Chiara Cesaretti - Geologo Dott. Maurizio Mainiero, Studio Geologico Via Beltramo

| Elaborato | | | | | Fase | Ambito | Tipo elaborato N. elaborato | | |
|---------------------------------|----------------|--------------|-------|-------|------|--------------------|-----------------------------|--------------------|--|
| Quadro Tecnico Economico | | | | | | GE | QTE 005 | | |
| Data di emissione | Data revisione | N. Revisione | Scala | Quota | Area | Redazione progetto | Redazione elaborato | Verifica elaborati | |
| Marzo 2022 | Aprile 2022 | REV 01 | | | | | | | |

ITI Waterfront di Ancona 3.0 – POR FESR Marche 2014-20 – Asse 6 az.16.1 Percorso Archeologico Palazzo degli Anziani – Sacello Medioevale – Piazzale Dante Alighieri - Casa del Capitano – Restauro e valorizzazione capisaldi storici e spazi aperti

QUADRO TECNICO ECONOMICO - Progetto Esecutivo - Lotto 2. Sacello medioevale - Via Rupi Comunali

| | | | |
|----|--|--------------|--------------|
| A) | IMPORTO PER L'ESECUZIONE DELLE LAVORAZIONI | 677 664,79 € | |
| B) | di cui per sicurezza inclusa | 16 863,16 € | |
| C) | oneri sicurezza aggiuntiva | 54 460,40 € | |
| D) | (A+C) IMPORTO LAVORI COMPRESIVO DI SICUREZZA | | 732 125,19 € |
| E) | (A) IMPORTO LAVORI SOGGETTO A RIBASSO D'ASTA | 677 664,79 € | |

| | | | | |
|-----|--|-------------|--|--------------|
| F) | SOMME A DISPOSIZIONE | | | 273 808,09 € |
| f.1 | IVA 10% | 73 212,52 € | | |
| f.2 | Imprevisti, accantonamenti ai sensi di legge - IVA inclusa | 69 252,61 € | | |
| f.3 | Incentivo - Legge 50/2016 (0,80x2% - come da Regolamento comunale) | 11 714,00 € | | |
| f.4 | Spese tecniche (progettazione, DL, CSE, verifiche art.26, collaudi ecc..) - IVA inclusa | 93 491,02 € | | |
| f.5 | Spese per sorveglianza, indagini e assistenza archeologica - IVA inclusa | 15 000,00 € | | |
| f.6 | Spese per verifica bellica - IVA inclusa | 3 000,00 € | | |
| f.7 | Spese per pubblicità e contributi ANAC - IVA inclusa | 1 000,00 € | | |
| f.8 | Spese per accertamenti di laboratorio e verifiche tecniche, spese di collaudo ecc. - IVA inclusa | 6 625,00 € | | |
| f.9 | Spese per allacci temporanei alle utenze per il cantiere - IVA inclusa | 512,94 € | | |

| | | | |
|----|--------------------|--|----------------|
| G) | (D+F) TOTALE SPESA | | 1 005 933,28 € |
|----|--------------------|--|----------------|