



1 Planimetria - Quota +34
1:200

AMBITI DI INTERVENTO

Opere esistenti per le quali sono previsti gli interventi di progetto

1. P.ZZA STRACCA/VIA RUPI COMUNAL/PALAZZO DEGLI ANZIANI - OPERE IN FERRO ;
2. SCALA DI COLLEGAMENTO TRA VIA RUPI COMUNALI E PIAZZA STRACCA;
3. VIA RUPI COMUNALI - PARTE ALTA;
4. MURO "D";
5. VERSANTE "2";
6. MURO "C";
7. VERSANTE "1";
8. MURO "B";
9. MURO "F";
10. MURO "A";
11. COPERTURA DELL'AREA ARCHEOLOGICA ESISTENTE;
12. MURO "G" - AREA ARCHEOLOGICA;
13. VERSANTE "0" - AREA DI ACCESSO ALL'AREA ARCHEOLOGICA;
14. AREA ARCHEOLOGICA - PAVIMENTAZIONI IN LATERIZIO;
15. SCALA "A" - SCALA IN MURATURA - SCALINI IN PIETRA A DUE RAMPE
16. SCALA "C" - SCALA IN MURATURA E SCALINI IN LATERIZIO;
17. AREA ARCHEOLOGICA - SACELLO MEDIEVALE, STRUTTURE MURARIE - PARTE BASSA;
18. AREA ARCHEOLOGICA - SACELLO MEDIEVALE, STRUTTURE MURARIE - PARTE ALTA

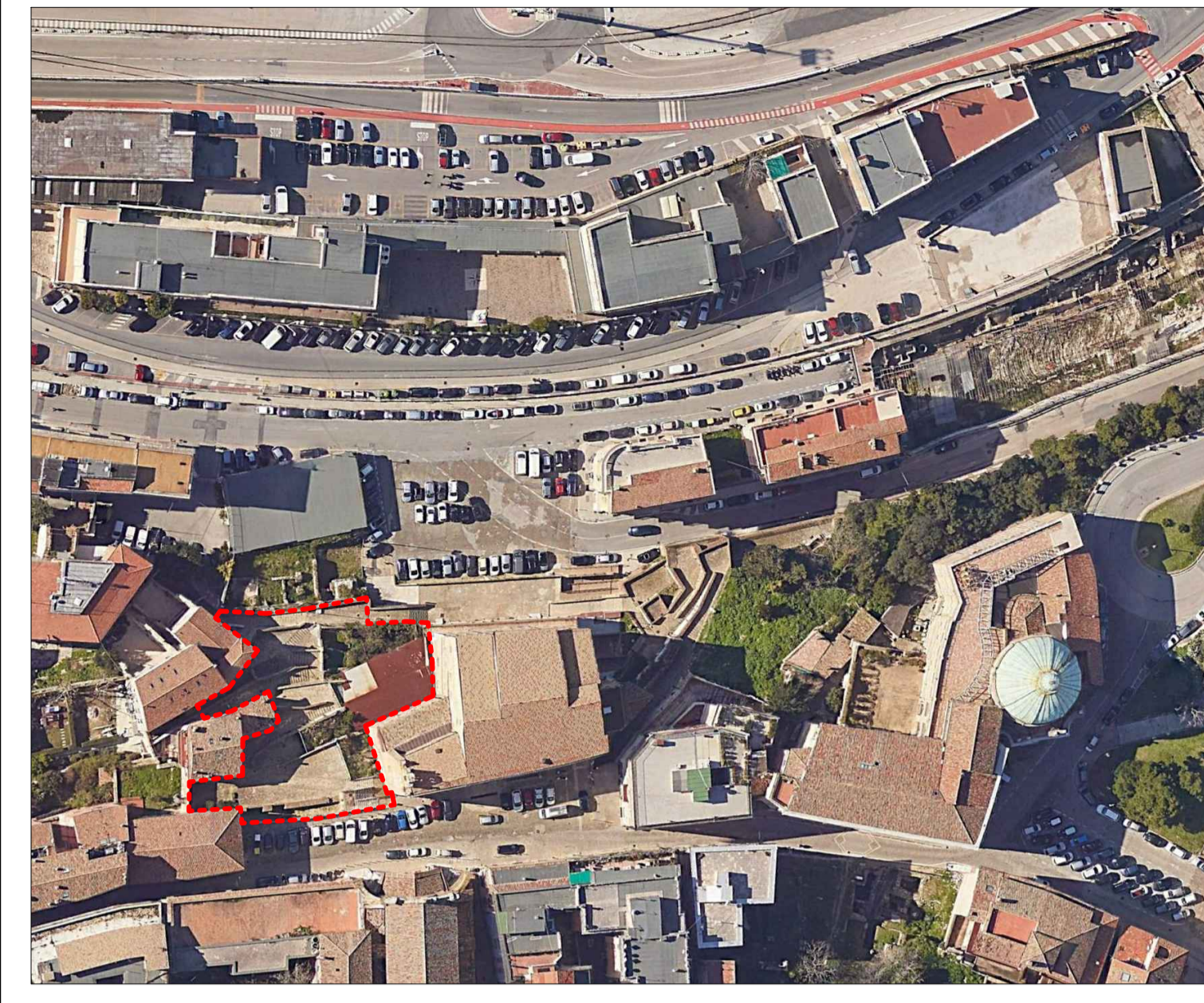

LEGENDA

SIMBOLI GRAFICI

- ↖ -99.99 QUOTA PAVIMENTO FINITO
- ↖ -99.99 QUOTA ESTRADOSSO RUSTICO
- ↖ -99.99 QUOTA SEZIONE PAVIMENTO FINITO
- ↖ -99.99 QUOTA SEZIONE ESTRADOSSO RUSTICO
- AREA DI RIFERIMENTO - LOTTO 2 VIA RUPI COMUNALI E AREA ARCHEOLOGICA DEL SACELLO MEDIEVALE
- Area Archeologica - AREE CON VEGETAZIONE SPONTANEA
- Area Archeologica - AREE PAVIMENTATE E TERRENI INCOERENTI
- Area Archeologica - COPERTURA ESISTENTE IN METALLO

IDENTIFICAZIONE DISEGNO
NUMERO TAVOLA
SEZIONI - PROSPETTI

NOTE

TUTTE LE QUOTE DEVONO ESSERE VERIFICATE IN CANTIERE
LE QUOTE SONO RIFERITE ALLA QUOTA 0.00 CORRISPONDENTE AL LIVELLO DEL MARE

I PERCORSI DELLE LINEE DI SEZIONE SONO RIFERITI AGLI ELABORATI DELLO STATO DI FATTO

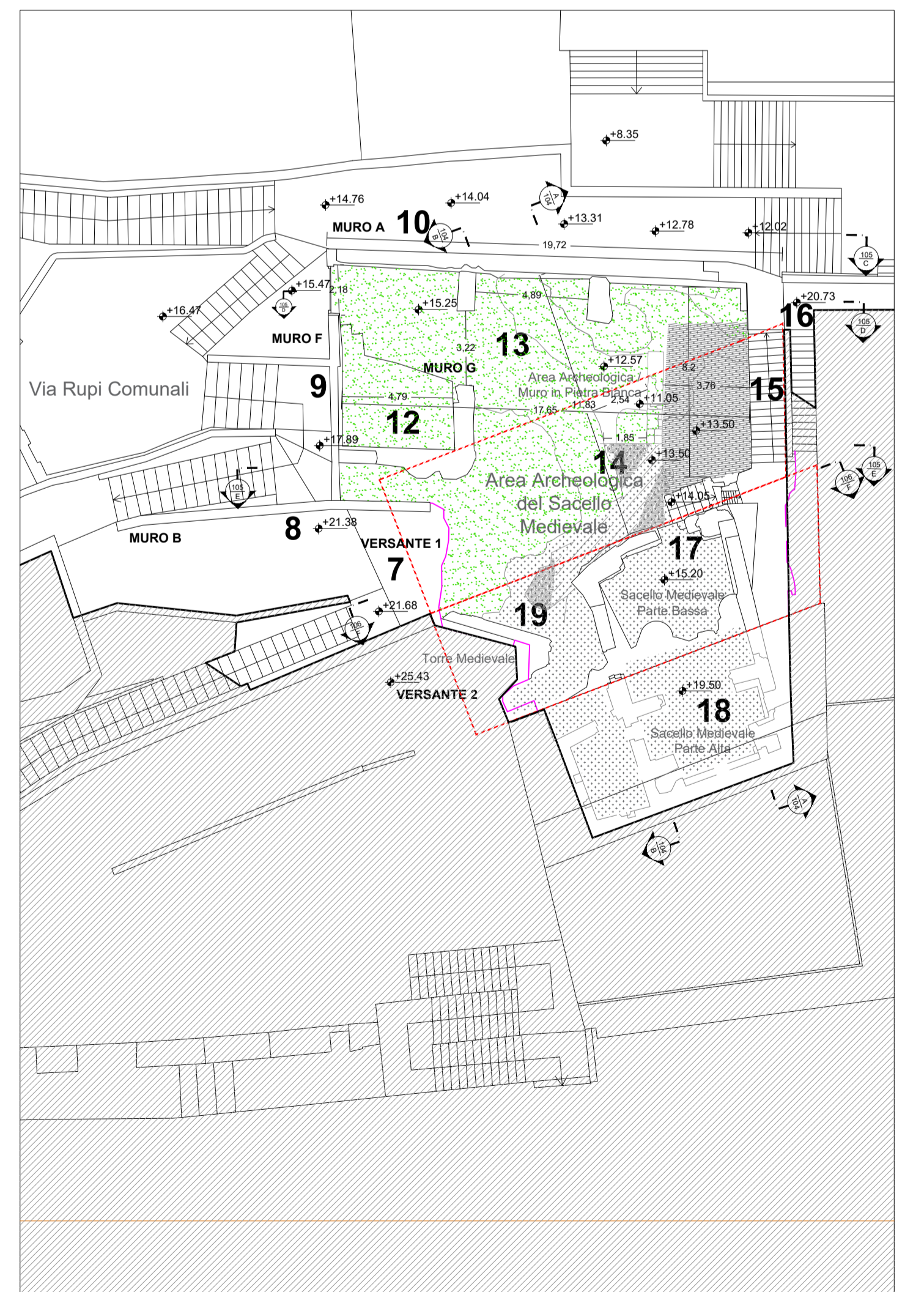

2 Planimetria - Quota +23
1:200

COMUNE DI ANCONA

ITI WATERFRONT DI ANCONA 3.0 - POR FERS MARCHE 2014-20 - ASSE 6 - AZ. 16.1
PERCORSO ARCHEOLOGICO PALAZZO DEGLI ANZIANI-SACELLO MEDIEVALE PIAZZALE DANTE ALIGHIERI- CASA DEL CAPITANO. RESTAURO E VALORIZZAZIONE CAPISALDI STORICI E SPAZI APERTI.

Progetto Esecutivo
Responsabile Unico del Procedimento Arch. Claudio Centanni

Progettazione architettonica
ABDR Architetto Associati s.r.l. Prof. Arch. Michele Beccu
Viale della Vittoria, 14 - 60123 Ancona Prof. Arch. Paolo Desideri
Mondani Rosciani Architetti Associati Arch. Gian Paolo Rosciani
Viale della Vittoria, 14 - 60123 Ancona Giovane professionista: Ing. Arch. M. Rosciani

Progettazione strutturale
Studio di Ingegneria Talvi Ing. Maurizio Talvi
Piazza Caracciolo, 11 - 60121 Ancona

Progettazione impianti
SIGEA srl Ing. Elio Ottaviani
Via C. Battisti, 1 - 60022 Camerlano (AN)

Consulenti
Archeologo Dott.ssa Chiara Cesarelli - Geologo Dott. Maurizio Mammiro, S.p.A. - Geologo Dott. Maurizio Mammiro, S.p.A.

Elaborato	Fase	Ambito	Tipo elaborato	N. elaborato
Planimetria Generale Stato di Fatto	E	GE	PL	101

Data di emissione	Data revisione	N. Revisione	Scala	Quota	Redazione progetto	Redazione elaborato	Verifica elaborati
Marzo 2022	Aprile 2022	REV 01	1:200				