

**AMBITI DI INTERVENTO**  
Opere esistenti per le quali sono previsti gli interventi di progetto

1. P.ZZA STRACCAMIA RUPI COMUNALI/PALAZZO DEGLI ANZIANI - OPERE IN FERRO ;
2. SCALA DI COLLEGAMENTO TRA VIA RUPI COMUNALI E PIAZZA STRACCA;
3. VIA RUPI COMUNALI - PARTE ALTA;
4. MURO "D";
5. VERSANTE "2";
6. MURO "C";
7. VERSANTE "1";
8. MURO "B";
9. MURO "F";
10. MURO "A";
11. COPERTURA DELL'AREA ARCHEOLOGICA ESISTENTE;
12. MURO "G" - AREA ARCHEOLOGICA;
13. VERSANTE "0" - AREA DI ACCESSO ALL'AREA ARCHEOLOGICA;
14. AREA ARCHEOLOGICA - PAVIMENTAZIONI IN LATERIZIO;
15. SCALA "A" - SCALA IN MURATURA - SCALINI IN PIETRA A DUE RAMPE
16. SCALA "C" - SCALA IN MURATURA E SCALINI IN LATERIZIO;
17. AREA ARCHEOLOGICA - SACELLO MEDIEVALE, STRUTTURE MURARIE - PARTE BASSA;
18. AREA ARCHEOLOGICA - SACELLO MEDIEVALE, STRUTTURE MURARIE - PARTE ALTA

1 Prospetto Frontale - Lato Ovest  
1:100

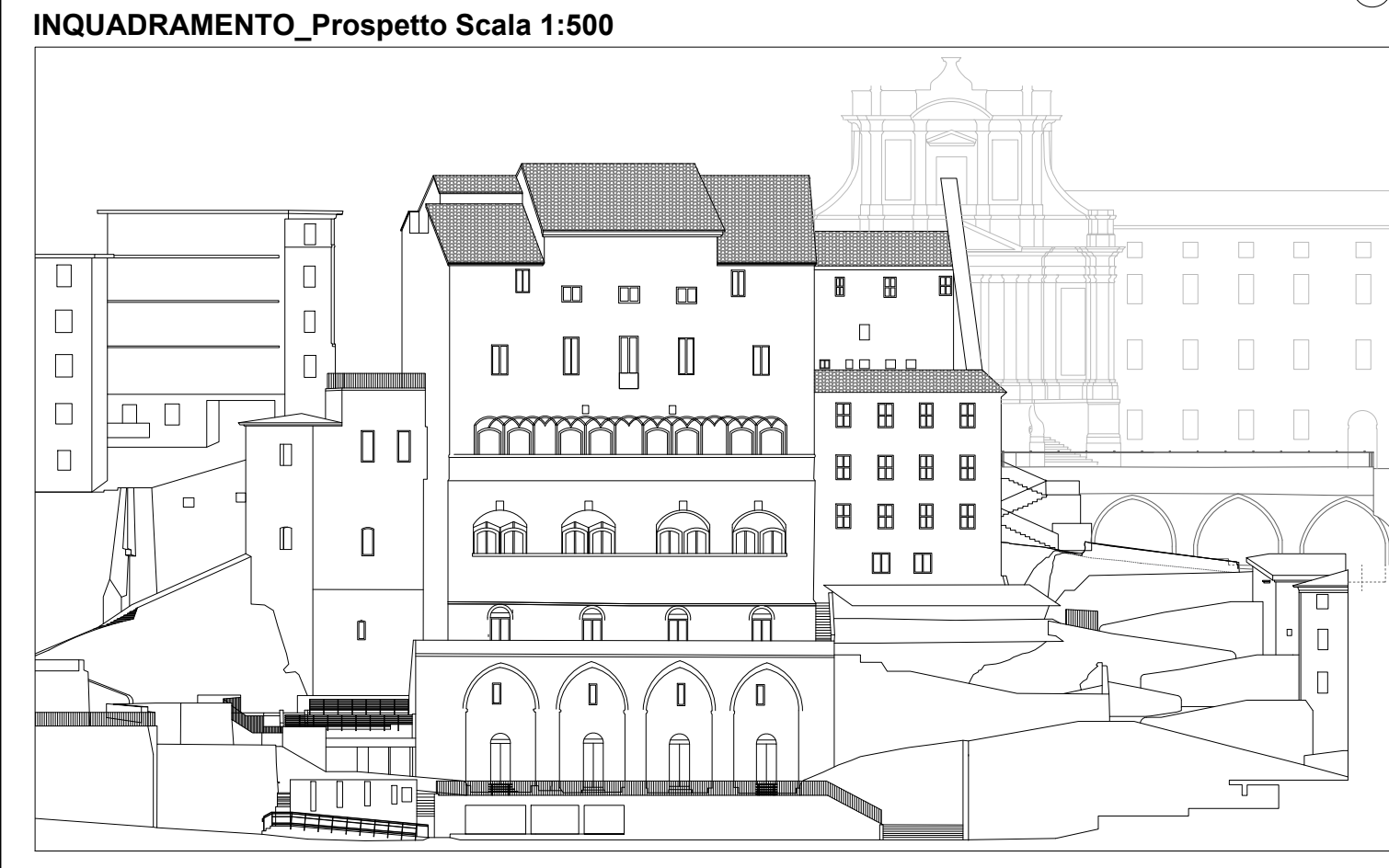
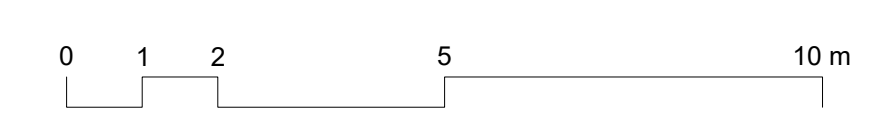

**LEGENDA**

|  |   |
|--|---|
| Quota slm  | Quota slm   |
| AREA DI RIFERIMENTO - LOTTO 2                      | VIA RUPI COMUNALI E AREA ARCHEOLOGICA DEL SACELLO MEDIEVALE |
| AREA ARCHEOLOGICA - AREE CON VEGETAZIONE SPONTANEA | AREA ARCHEOLOGICA - AREE PAVIMENTATE E TERRENI INCOERENTI   |
| AREA ARCHEOLOGICA - COPERTURA ESISTENTE IN METALLO | MURATURE ESISTENTI - MURATURE IN LATERIZIO                  |
| MURATURE ESISTENTI - MURATURE IN PIETRA            |   |

**NOTE**  
TUTTE LE QUOTE DEVONO ESSERE VERIFICATE IN CANTIERE  
LE QUOTE SONO RIFERITE ALLA QUOTA 0.00 CORRISPONDENTE AL LIVELLO DEL MARE

**COMUNE DI ANCONA**

ITI WATERFRONT DI ANCONA 3.0 - POR FERS MARCHE 2014-20 - ASSE 6 - AZ. 16.1  
PERCORSO ARCHEOLOGICO PALAZZO DEGLI ANZIANI-SACELLO MEDIEVALE PIAZZALE DANTE ALIGHIERI- CASA DEL CAPITANO. RESTAURO E VALORIZZAZIONE CAPISALDI STORICI E SPAZI APERTI.

**Progetto Esecutivo**

Responsabile Unico del Procedimento: Arch. Claudio Centanni

Progettazione architettonica: ASDR Architetto Associati 1977, Mondani Rosciani Architetti Associati, Prof. Arch. Michele Beccu, Prof. Arch. Paolo Desideri, Arch. Gian Paolo Rosciani, Ing. Arch. M. Rosciani

Progettazione strutturale: Studio di Ingegneria Talenti, Piazza Caracciolo, 11 - 60121 Ancona, Ing. Maurizio Talenti

Progettazione impianti: SIGEA srl, Via C. Battisti, 1 - 60022 Camerino (MC), Ing. Elio Ottaviani

Coordinatore della sicurezza in fase di progettazione: Mondani Rosciani Architetti Associati, Arch. Gian Paolo Rosciani

Consulenti: Archeologo Dott.ssa Chiara Cesarelli - Geologo Dott. Maurizio Maimero, S. Bellarmino

| Elaborato                           | Fase | Ambito | Tipologia | elaborato N. | elaborato |
|-------------------------------------|------|--------|-----------|--------------|-----------|
| Prospetto Frontale - Stato di fatto | E    | GE     | PL        | 102          |           |

| Data di emissione | Data revisione | N. Revisione | Scala | Quota | Area | Redazione progetto | Redazione elaborato | Verifica elaborati |
|-------------------|----------------|--------------|-------|-------|------|--------------------|---------------------|--------------------|
| Marzo 2022        | Aprile 2022    | REV 01       | 1:100 |       |      |                    |                     |                    |