

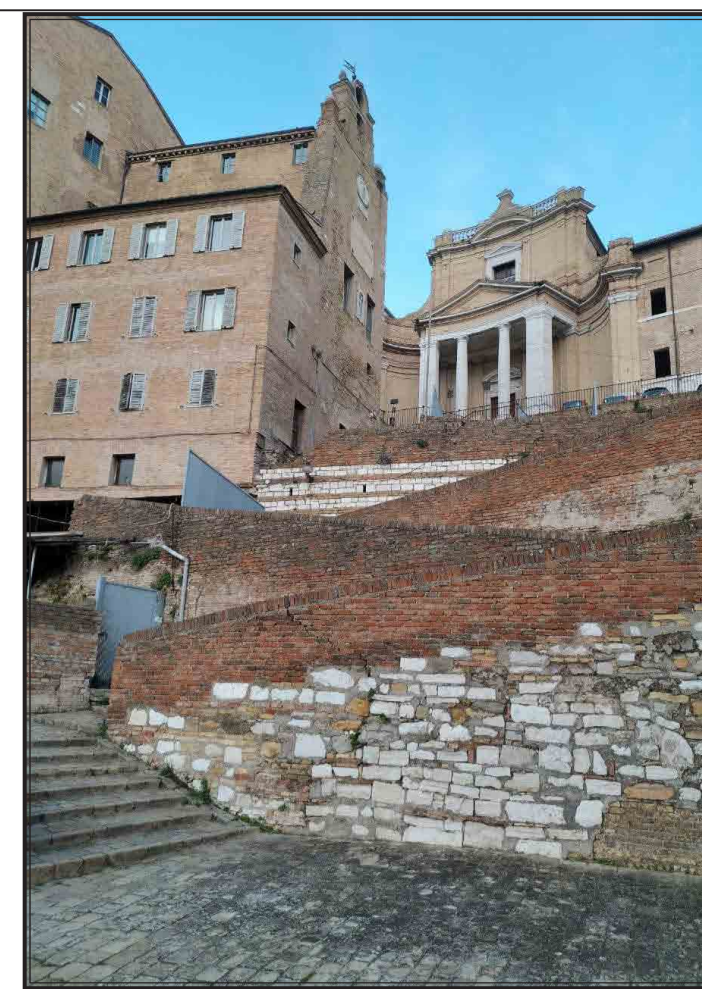

▲1
▼6

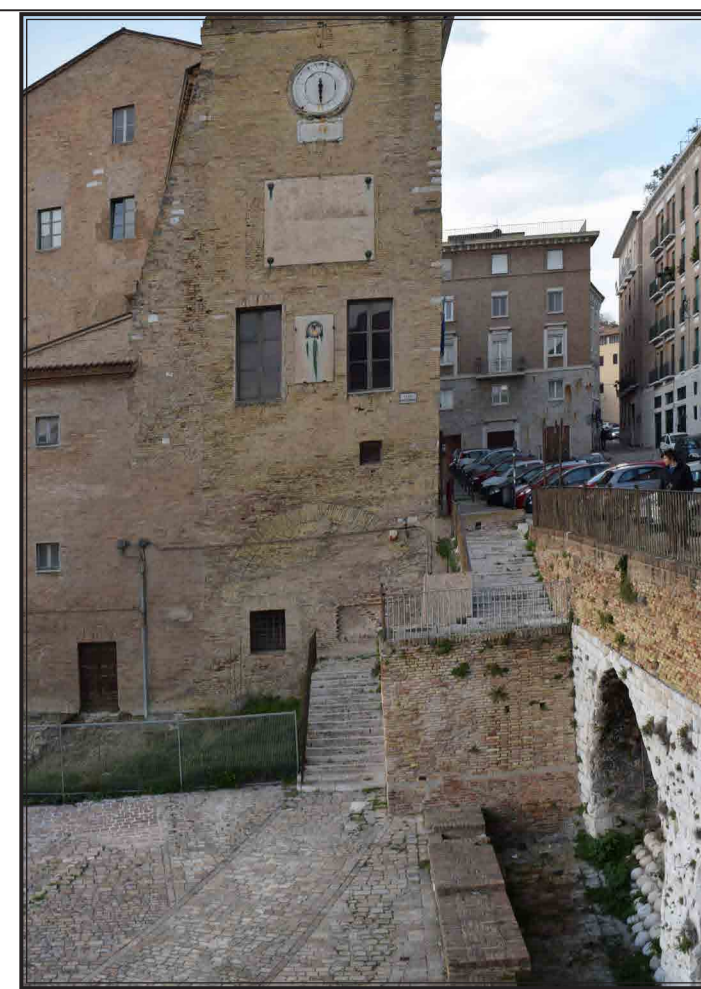

▲2
▼7



▲3
▼8

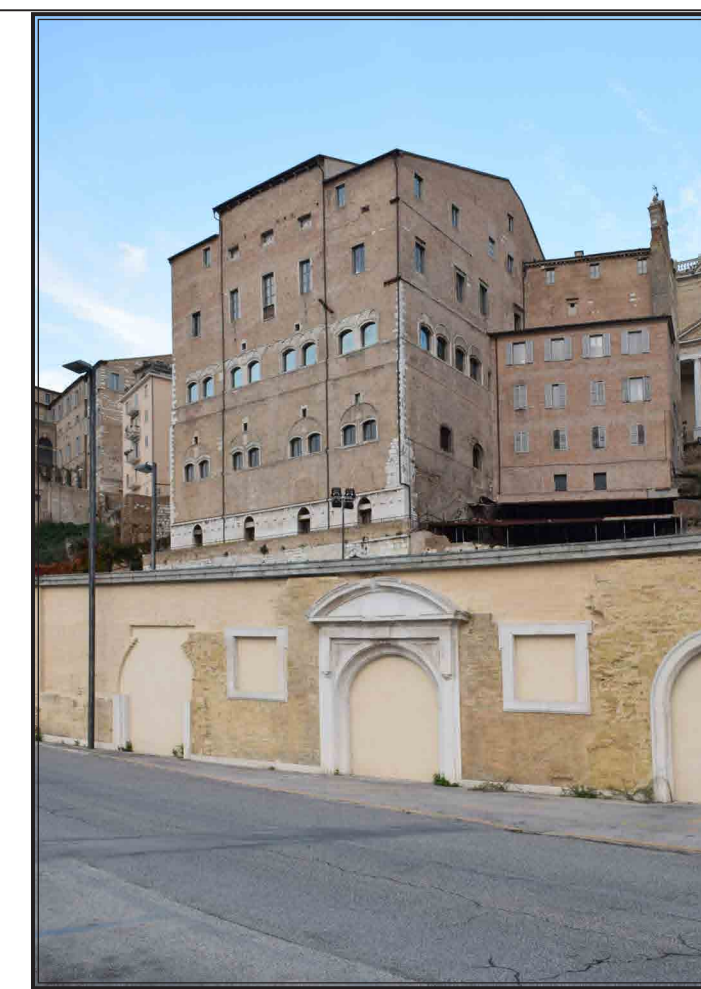

▲4
▼9

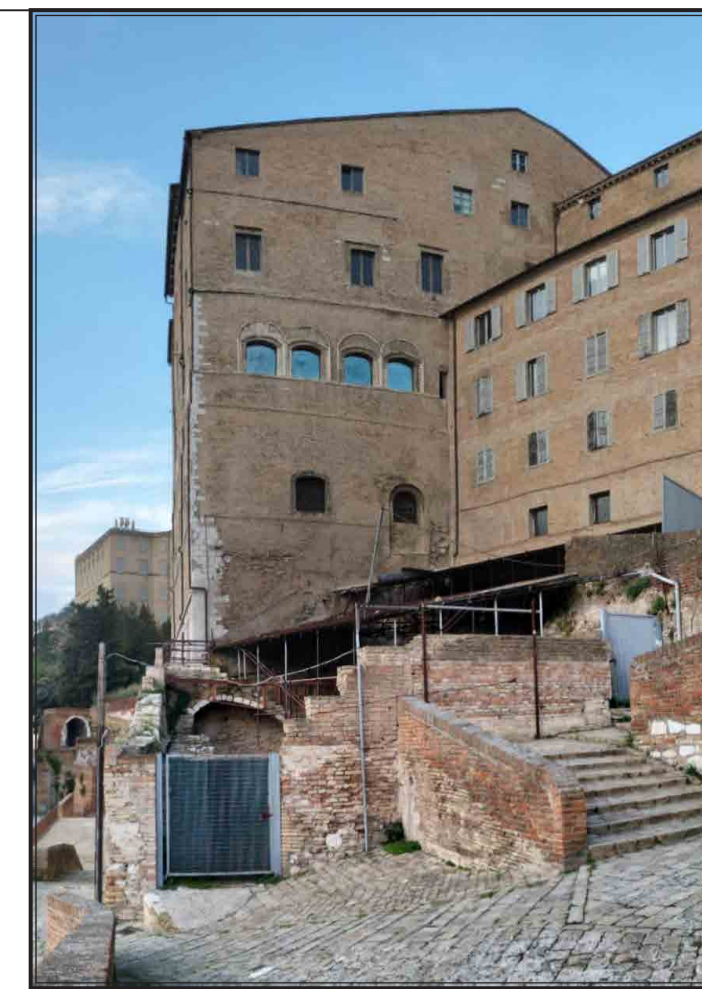

▲5
▼10

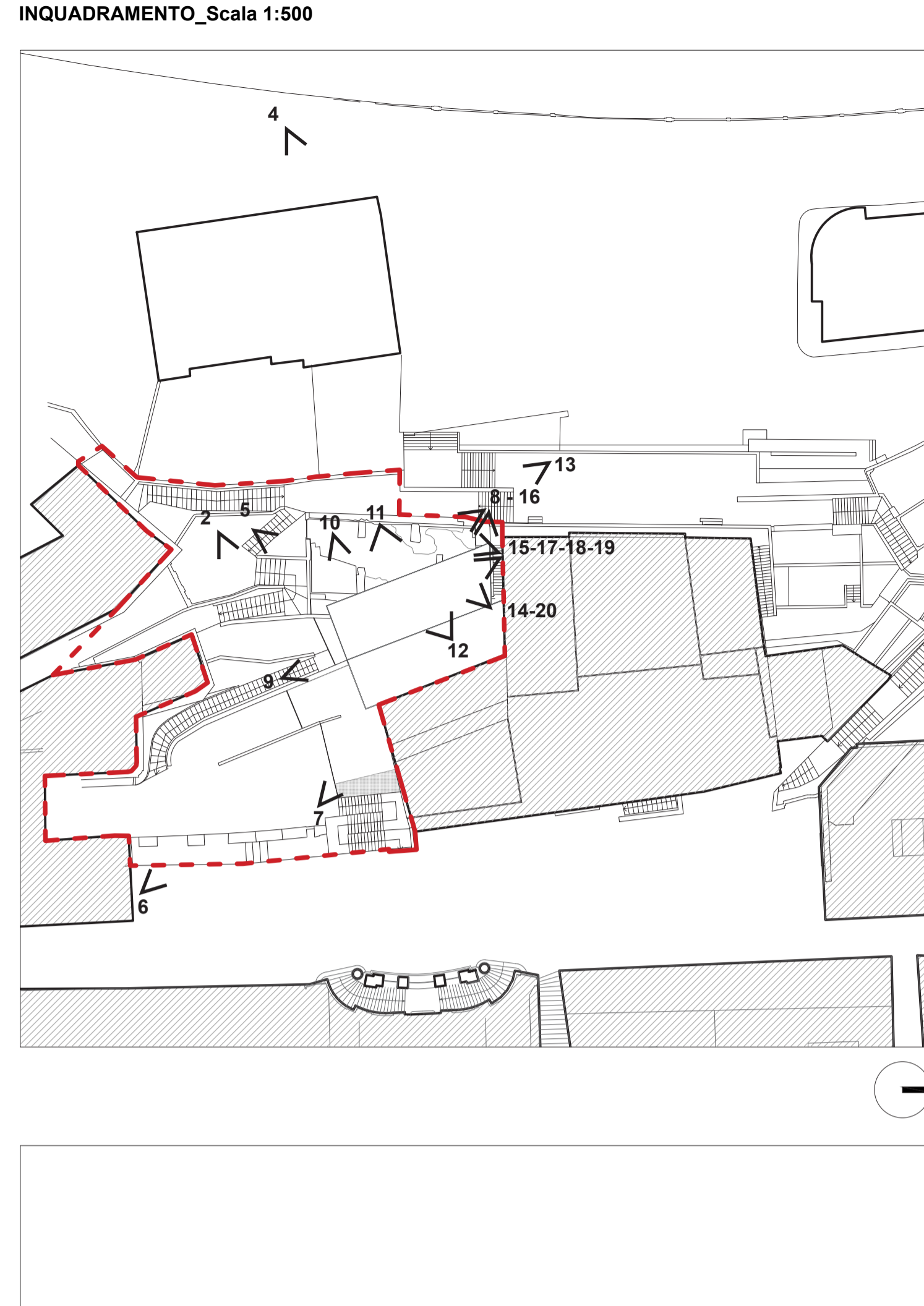

▼11

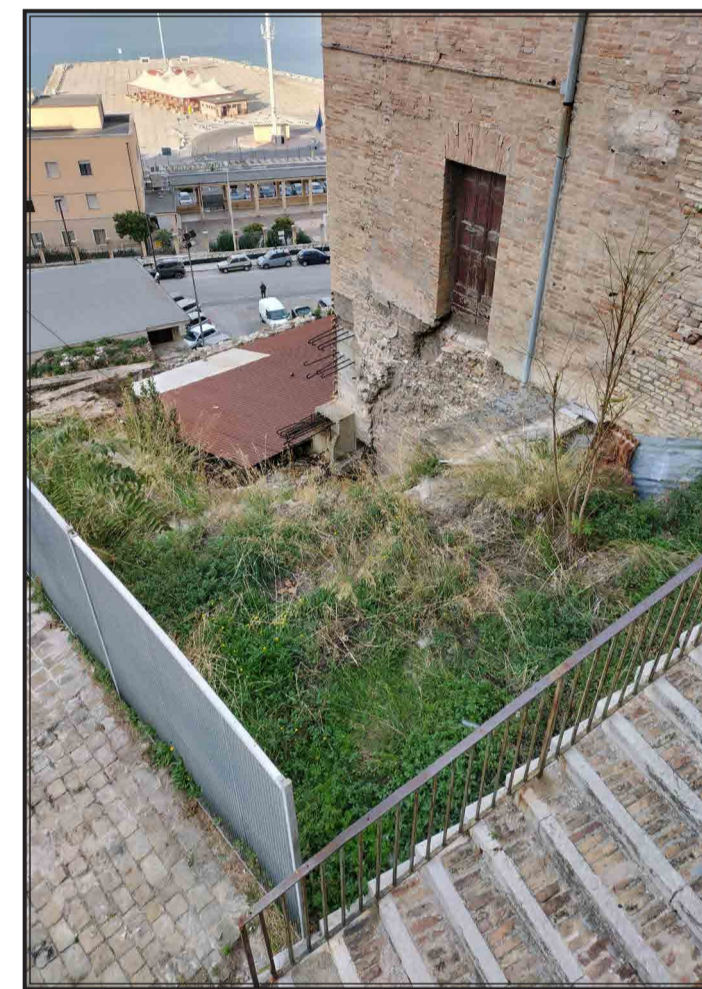

▼12



▼13

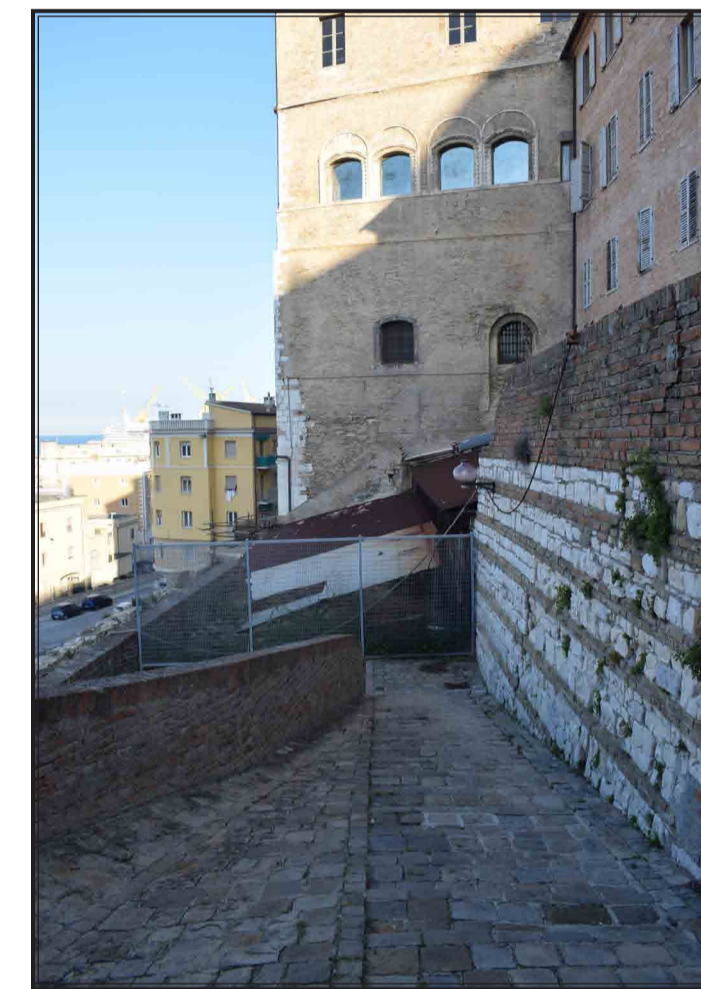

▼14



▼15



▼16



▼17

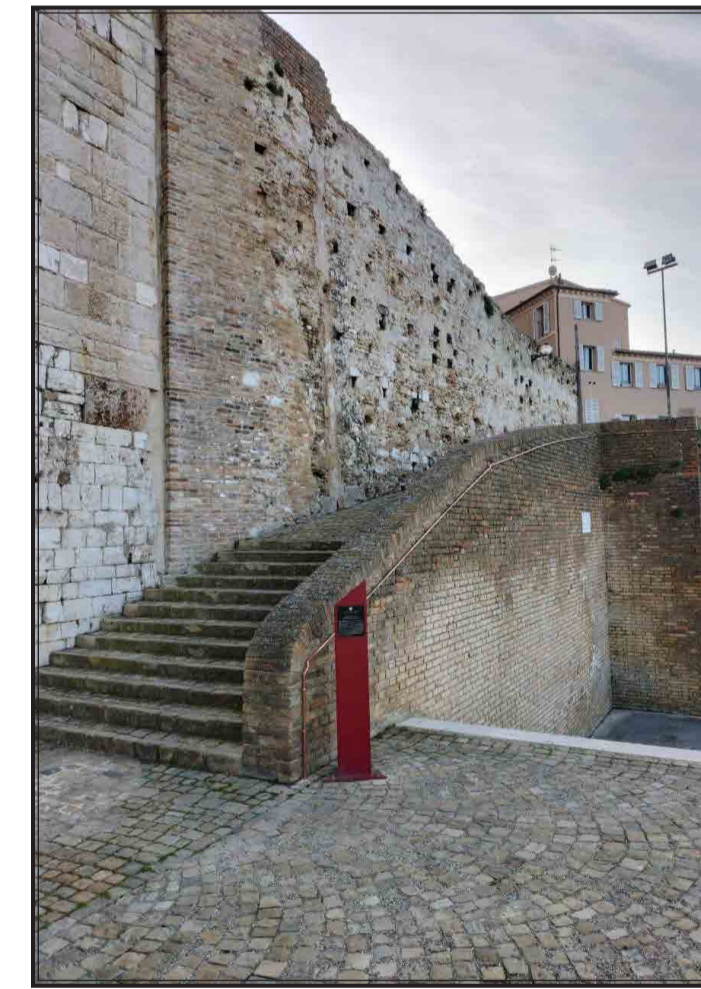

▼18



▼19

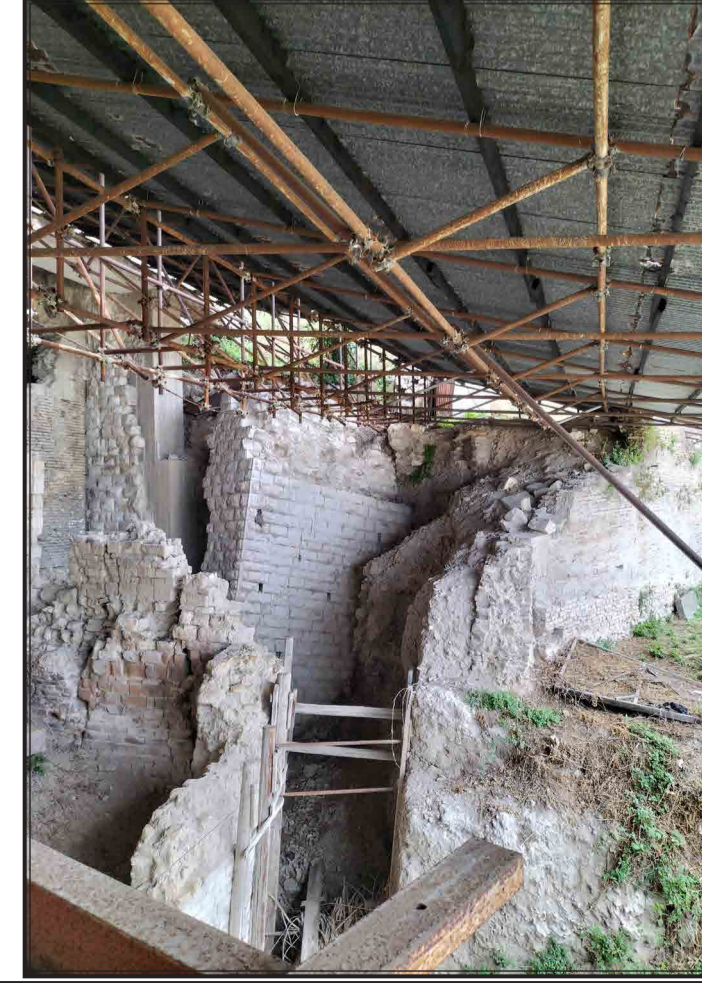
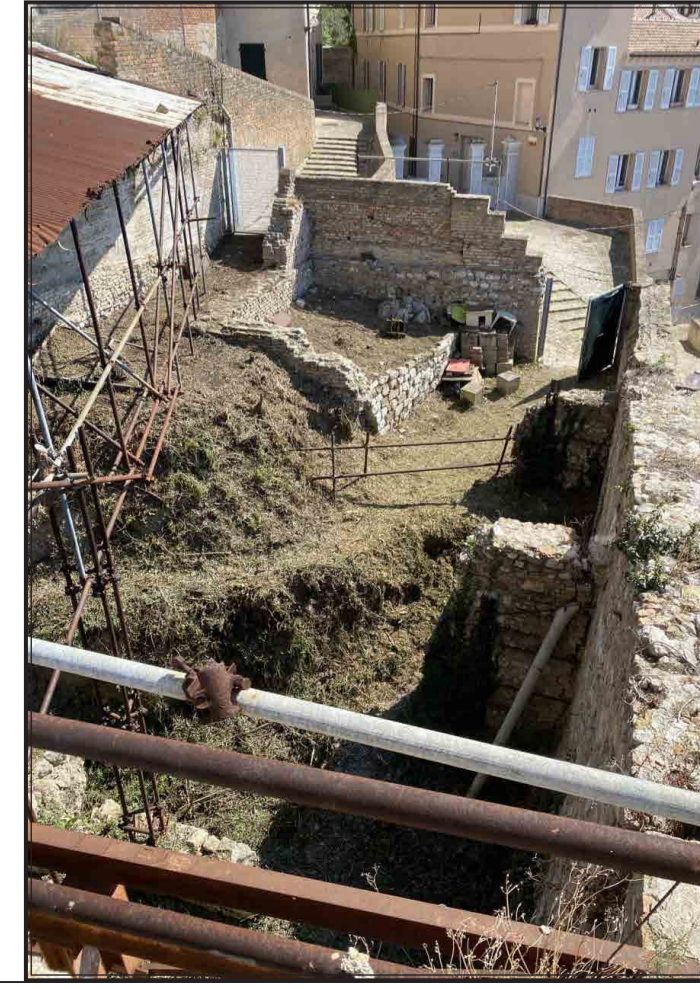
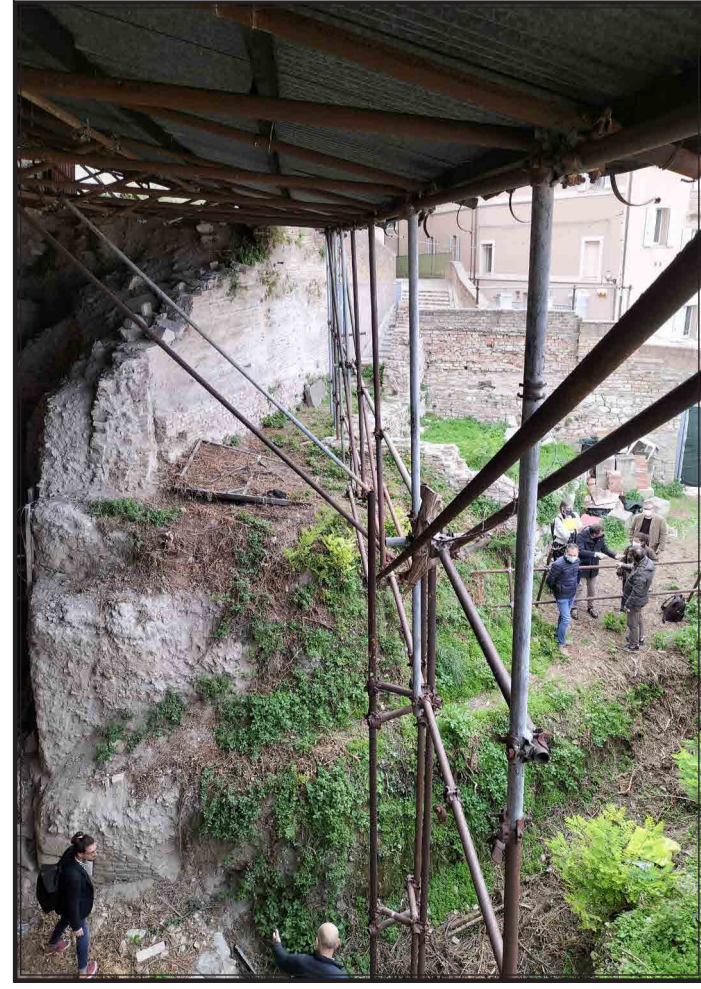

COMUNE DI ANCONA

ITI WATERFRONT DI ANCONA 3.0 - POR FERS MARCHE 2014-20 - ASSE 6 - AZ. 16.1
PERCORSO ARCHEOLOGICO PALAZZO DEGLI ANZIANI-SACELLO MEDIOEVALE PIAZZALE DANTE ALIGHIERI- CASA DEL CAPITANO. RESTAURO E VALORIZZAZIONE CAPISALDI STORICI E SPAZI APERTI.

Progetto Esecutivo

Responsabile Unico del Procedimento Arch. Claudio Centanti

Progettazione architettonica
ABDR Architetto Associati (RSCA) Prof. Arch. Michele Beccu
Via delle Colonne, 10 - 60122 Ancona
Mondaini Rosciani Architetti Associati (RSCA) Prof. Arch. Paolo Desideri
Via delle Colonne, 10 - 60122 Ancona
Mondaini Rosciani Architetti Associati (RSCA) Arch. Gian Paolo Rosciani
Via della Vittoria, 14 - 60123 Ancona
Giovane professionista :
Ing. Arch. M. Rosciani

Progettazione strutturale
Studio di Ingegneria Talevi
Piazza Cavallotti, 13 - 60121 Ancona
Ing. Maurizio Talevi

Progettazione impianti
SIGEA srl
Via C. Battisti n.1 - 60022 Castelbarco (AN)
Ing. Elio Ottaviani

Coordinatore della sicurezza in fase di progettazione
Mondaini Rosciani Architetti Associati Arch. Gian Paolo Rosciani

Consulenti
Archeologo Dott.ssa Chiara Cesaretti - Geologo Dott. Maurizio Mainiero, S. Maria Goretti, S. Maria Goretti, S. Maria Goretti

Documentazione Fotografica

Elaborato	Fase	Area	Redazione progetto	Redazione elaborato	Verifica elaborati
Documentazione Fotografica	E	GE	ALL	108	
Data di emissione	Data revisione	N. Revisione	Scala	Quota	Area
Marzo 2022	Aprile 2022	REV 01			