

1 Prospetto Laterale - Lato Sud
Scala 1:100

AMBITI DI INTERVENTO

Opere esistenti per le quali sono previsti gli interventi di progetto

1. P.ZZA STRACCA/VIA RUPI COMUNALI/PALAZZO DEGLI ANZIANI - OPERE IN FERRO ;
2. SCALA DI COLLEGAMENTO TRA VIA RUPI COMUNALI E PIAZZA STRACCA;
3. VIA RUPI COMUNALI - PARTE ALTA;
4. MURO "D";
5. VERSANTE "2";
6. MURO "C";
7. VERSANTE "1";
8. MURO "B";
9. MURO "F";
10. MURO "A";
11. NUOVA COPERTURA DELL'AREA ARCHEOLOGICA;
12. MURO "G" - AREA ARCHEOLOGICA;
13. VERSANTE "0" - AREA DI ACCESSO ALL'AREA ARCHEOLOGICA;
14. AREA ARCHEOLOGICA;
15. SCALA "A" - SCALA IN MURATURA - SCALINI IN PIETRA A DUE RAMPE;
16. SCALA "C" - SCALA IN MURATURA E SCALINI IN LATERIZIO;
17. AREA ARCHEOLOGICA - SACELLO MEDIEVALE, STRUTTURE MURARIE - PARTE BASSA;
18. AREA ARCHEOLOGICA - SACELLO MEDIEVALE, STRUTTURE MURARIE - PARTE ALTA

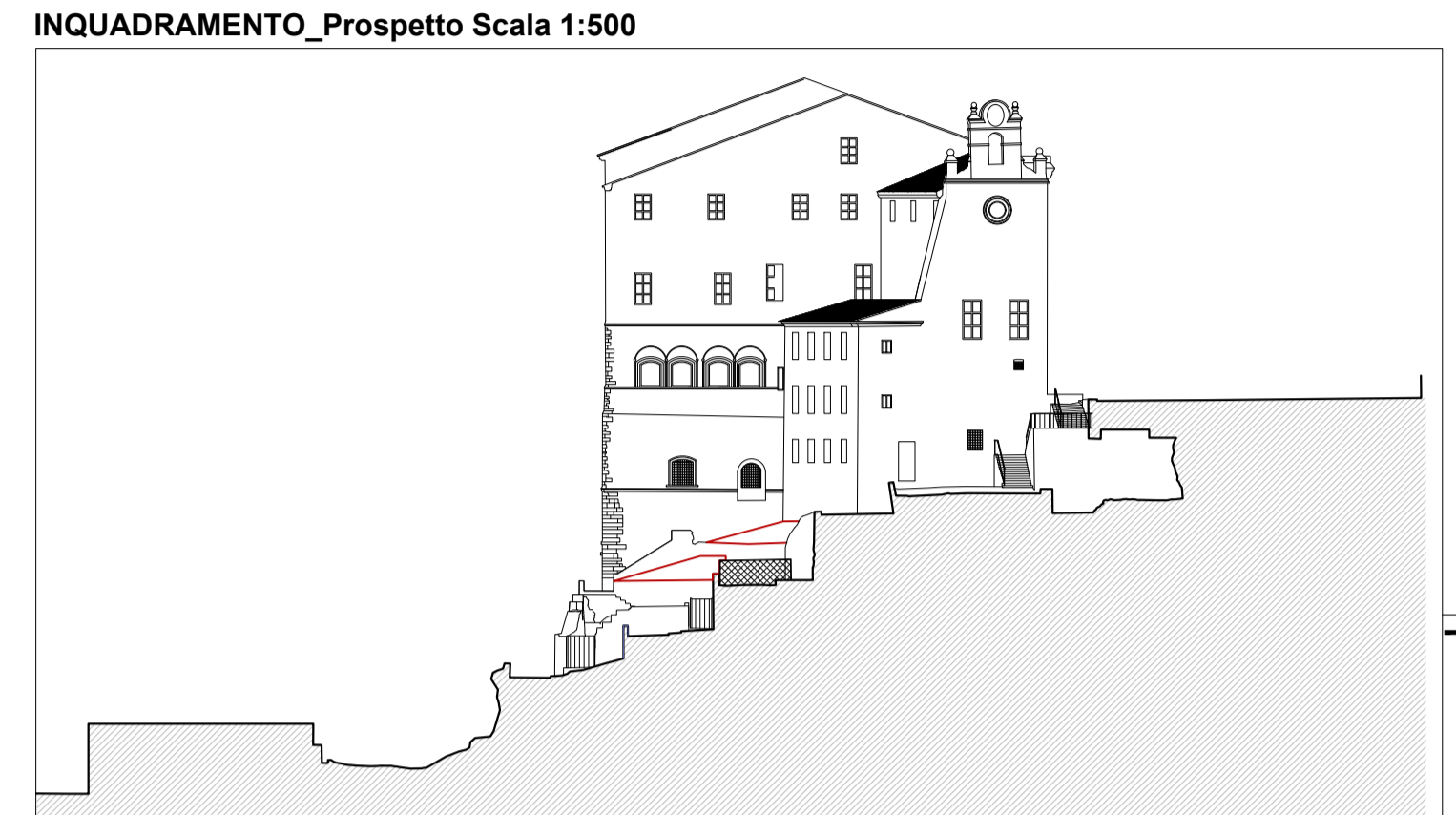

LEGENDA

QUOTA sim
+99.99
--- AREA DI RIFERIMENTO - LOTTO 2 VIA RUPI COMUNALI E AREA ARCHEOLOGICA DEL SACELLO MEDIEVALE

	Pavimentazione in porfido - recupero		Muratura in laterizi - pultura
	Pavimentazione in porfido - nuovo		Muratura in laterizi - completamento/riprofilatura
	Pavimentazione in laterizi		Completamento superficiale - copertina di protezione
	Pavimentazione in ghiaia/acciottolato		Copertura - pannelli tipo Alucobond specchianti
	Pavimentazione in legno composito		
	Terreno consolidato (spritzbeton) - finitura in intonaco di calce naturale		
	Pietra chiara - recupero		

NOTE

TUTTE LE QUOTE DEVONO ESSERE VERIFICATE IN CANTIERE
LE QUOTE SONO RIFERITE ALLA QUOTA 0.00 CORRISPONDENTE AL LIVELLO DEL MARE

COMUNE DI ANCONA

ITI WATERFRONT DI ANCONA 3.0 - POR FERS MARCHE 2014-20 - ASSE 6 - AZ. 16.1
PERCORSO ARCHEOLOGICO PALAZZO DEGLI ANZIANI-SACELLO MEDIEVALE PIAZZALE DANTE ALIGHIERI- CASA DEL CAPITANO. RESTAURO E VALORIZZAZIONE CAPISALDI STORICI E SPAZI APERTI.

Progetto Esecutivo

Responsabile Unico del Procedimento Arch. Claudio Centanni

Progettazione architettonica
ABDR Architetto Associati s.r.l. Prof. Arch. Michele Beccu
Via delle Colonne, 20005 (AN) Prof. Arch. Paolo Desideri
Mondaini Rosciani Architetti Associati Arch. Gian Paolo Rosciani
Viale della Vittoria, 14 - 60123 Ancona Giovane professionista :
Ing. Arch. M. Rosciani

Progettazione strutturale
Studio di Ingegneria Talevi Ing. Maurizio Talevi
Piazza Cavour, 13 - 60121 Ancona

Progettazione impianti
SIGEA srl Ing. Elio Ottaviani
Via C. Battisti n.1 - 60022 Castelalfardo (AN)

Coordinatore della sicurezza in fase di progettazione
Mondaini Rosciani Architetti Associati Arch. Gian Paolo Rosciani

Consulenti
Archeologo Dott.ssa Chiara Cesaretti - Geologo Dott. Maurizio Mainiero, S.p.A. - Via Beltramo

Elaborato	Fase	Area	Redazione progetto	Redazione elaborato	Verifica elaborati
Prospetto Sud - Stato di Progetto	E	GE	PR	112	
Data di emissione	Data revisione	N. Revisione	Scala	Quota	Area
Marzo 2022	Aprile 2022	REV 01	1:100		