

SEZIONE STATO DI FATTO - scala 1:50

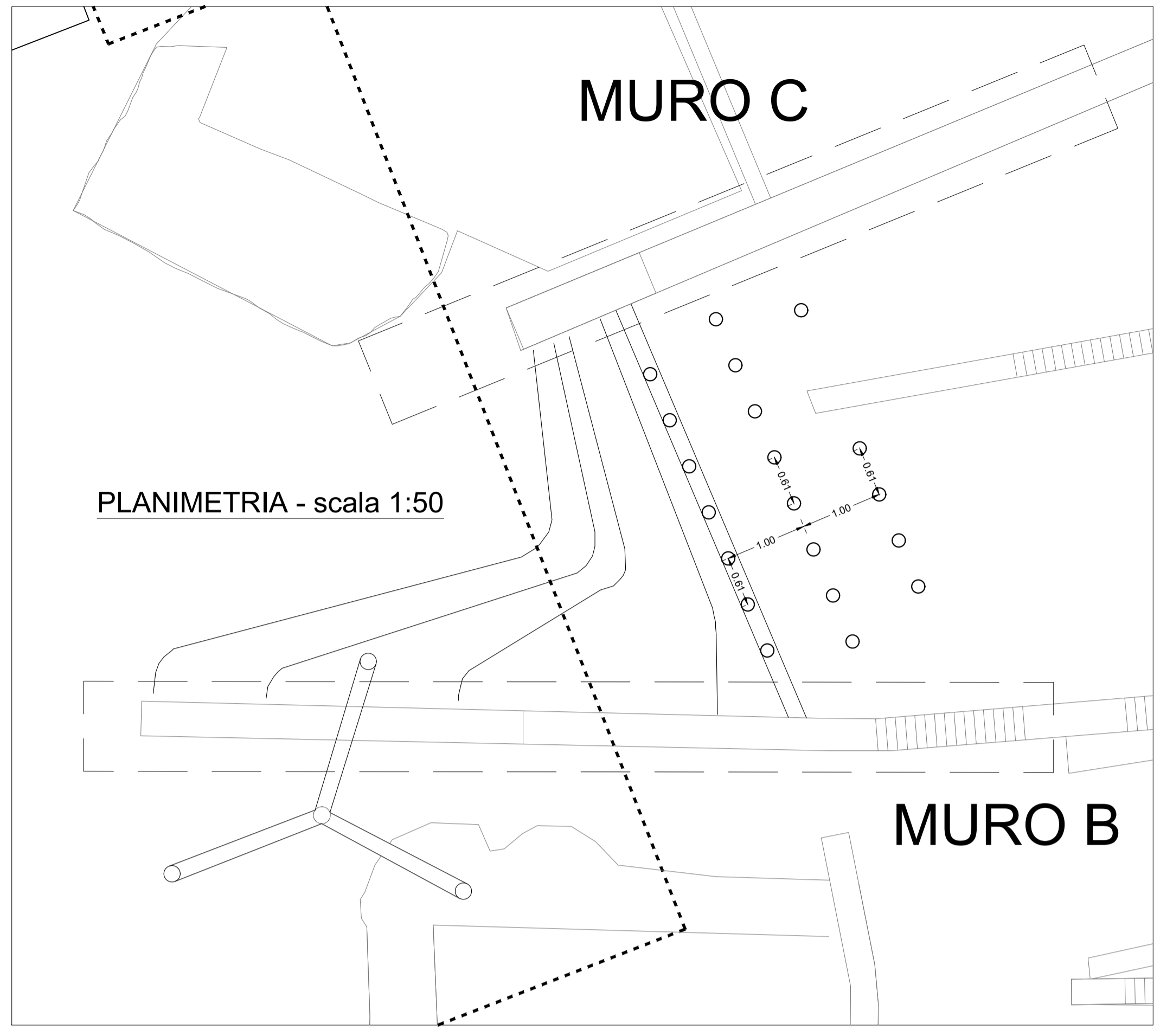

PLANIMETRIA - scala 1:50

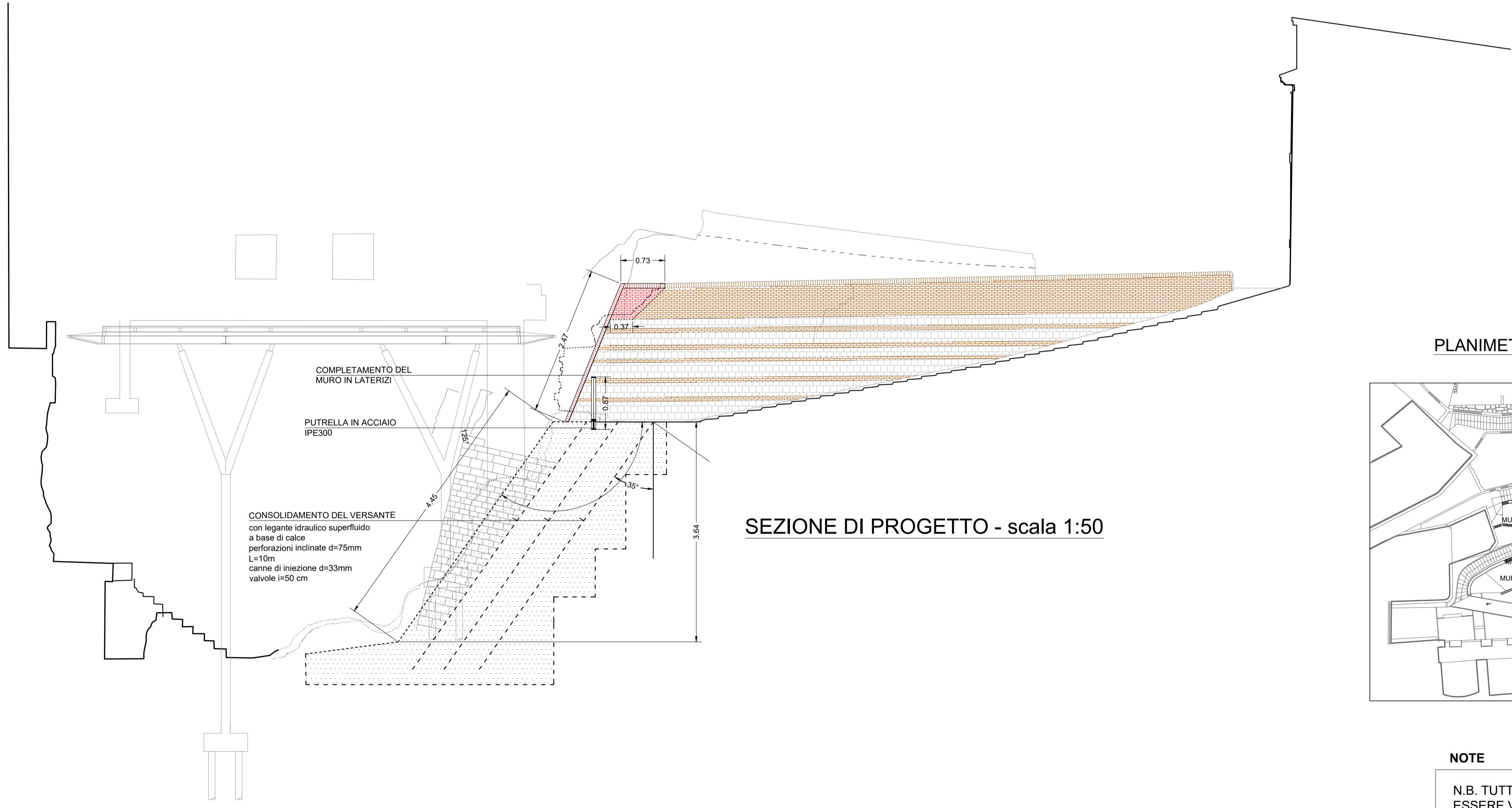

SEZIONE DI PROGETTO - scala 1:50

PLANIMETRIA - scala 1:50

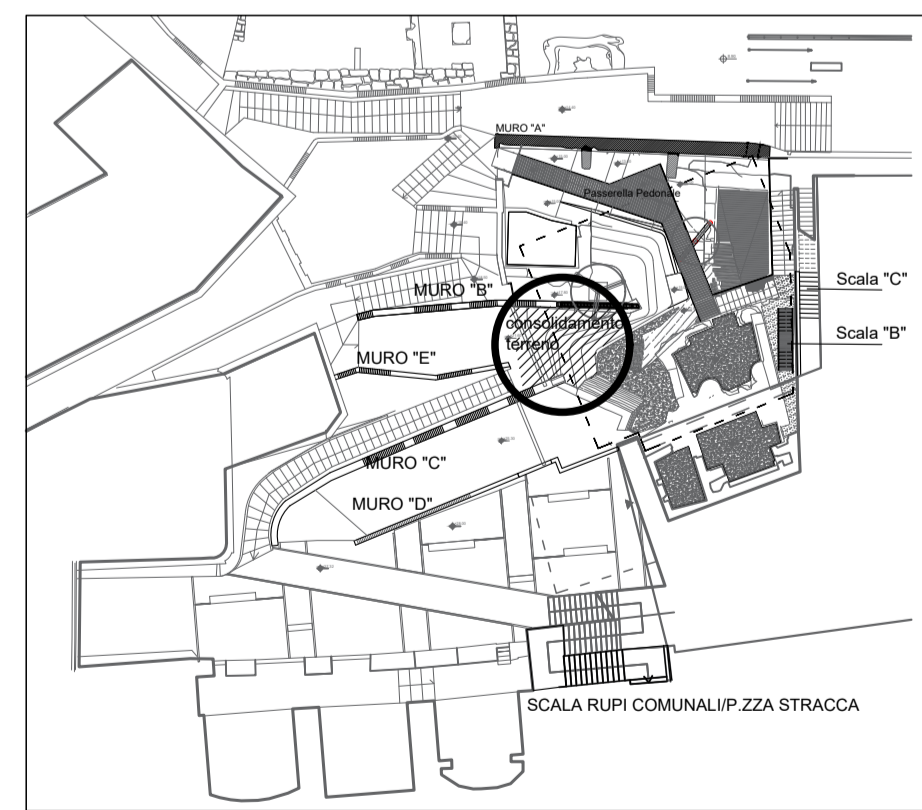

NOTE

N.B. TUTTE LE QUOTE DEVONO ESSERE VERIFICATE IN CANTIERE



COMUNE DI ANCONA



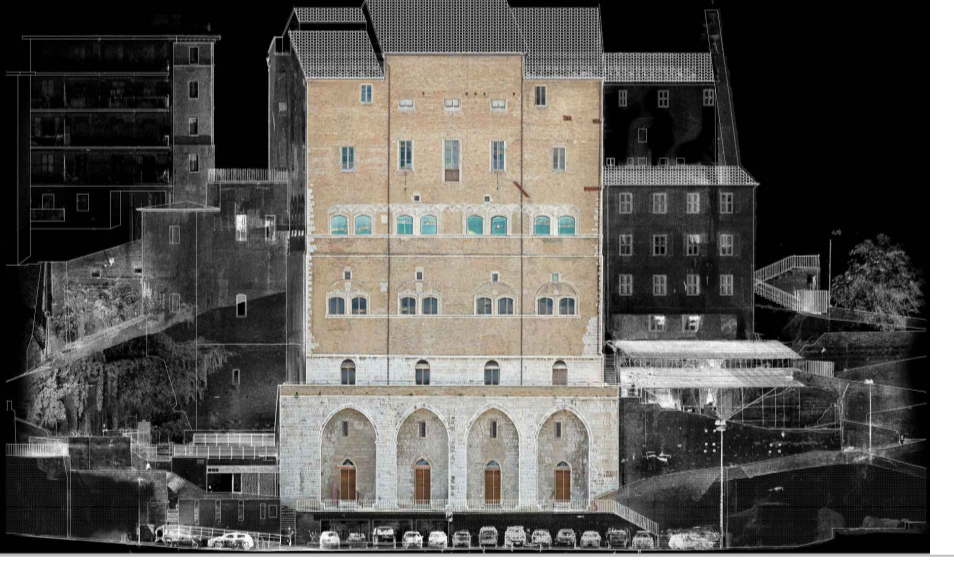

ITI WATERFRONT DI ANCONA 3.0 - POR FERS MARCHE 2014-20 - ASSE 6 - AZ. 16.1
PERCORSO ARCHEOLOGICO PALAZZO DEGLI ANZIANI-SACELLO MEDIOEVALE PIAZZALE DANTE ALIGHIERI- CASA DEL CAPITANO. RESTAURO E VALORIZZAZIONE CAPISALDI STORICI E SPAZI APERTI.

Progetto Esecutivo

Responsabile Unico del Procedimento: Arch. Claudio Centanni

Progettazione architettonica
 ABDR Architetto Associati (ARQUITETTO MICHELE BECCU) - Prof. Arch. Michele Beccu, Prof. Arch. Paolo Desideri, Via delle Colle, 20 - 60123 Ancona
 Mondaini Rosciani Architetti Associati (ARQUITETTO GIAN PAOLO ROSCIANI) - Arch. Gian Paolo Rosciani, Giovane professionista: Ing. Arch. M. Rosciani, Viale della Vittoria, 14 - 60123 Ancona

Progettazione strutturale
 Studio di Ingegneria Talevi (INGEGNERE MAURIZIO TALEVI) - Ing. Maurizio Talevi, Piazza Cavot, 13 - 60121 Ancona

Progettazione impianti
 SIGEA srl (INGEGNERE ELIO OTTAVIANI) - Ing. Elio Ottaviani, Via C. Battisti n.1 - 60022 Castelverde (AN)

Coordinatore della sicurezza in fase di progettazione
 Mondaini Rosciani Architetti Associati - Arch. Gian Paolo Rosciani

Consulenti
 Archeologo Dott.ssa Chiara Cesaretti - Geologo Dott. Maurizio Mainiero, Via S. Felice, 10 - 60123 Ancona

Elaborato	Fase	Ambito	Tipo elaborato	N. elaborato
CONSOLIDAMENTO TERRENO TRA MURI B E C			ST	PL
Planimetria				324

Data di emissione	Data revisione	N. Revisione	Scala	Quota	Area	Redazione progetto	Redazione elaborato	Verifica elaborati
Marzo 2022	Aprile 2022	REV 01						