

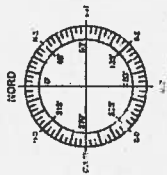

FOTO 1 – Vista d'insieme della stazione radio base



FOTO 2 – Vista della struttura porta antenne e parabole



C.T.R.

1:5000

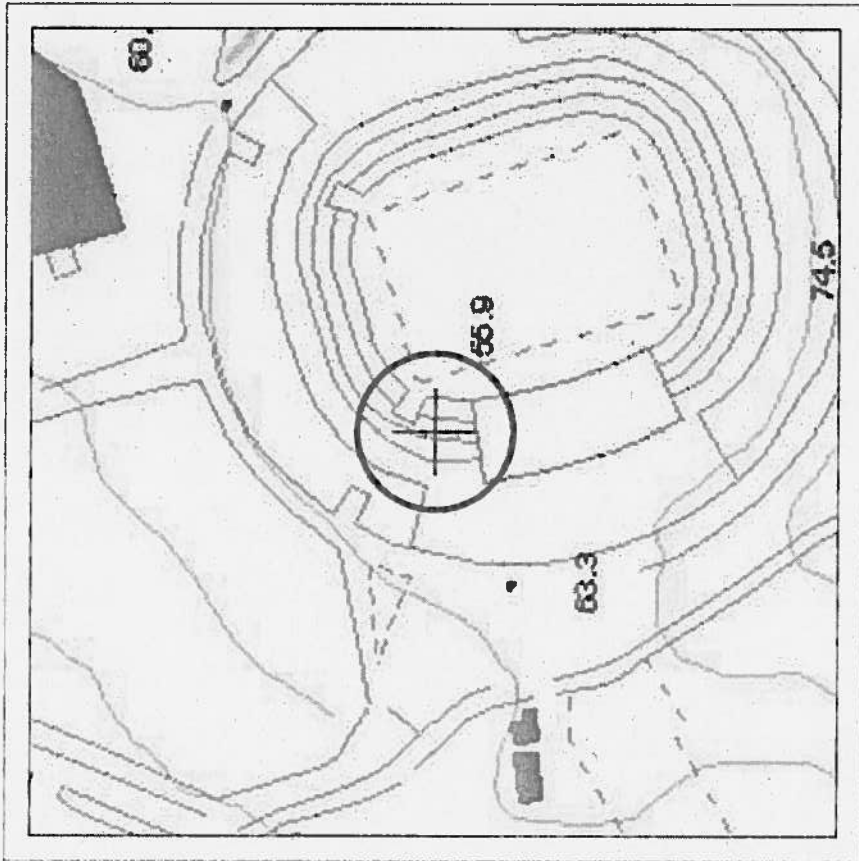

STRALCIO CATASTALE

1:2000

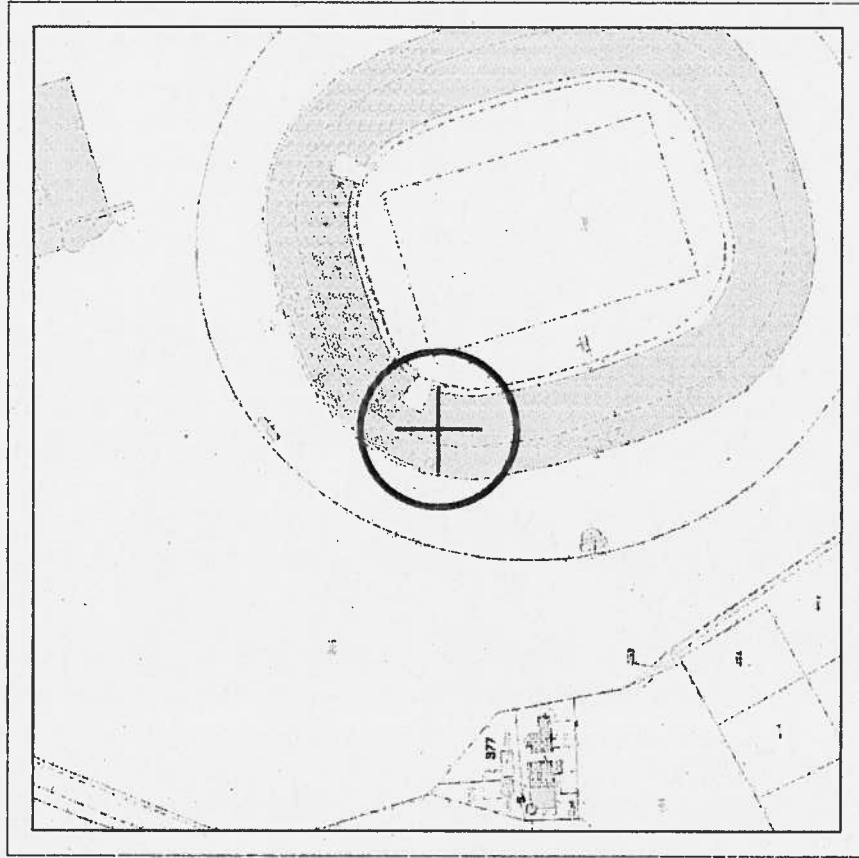

FOGLIO N° 118 - PARTICELLA N°285



VM01_AA03.DWG
 0 05 0
 ING. MARCO DISCACCIAITI
 19/07/2011
 1:5000 - 1:2000

30F01201 ANCONA CONERO
 PROGETTO PRELIMINARE

CARTA TECNICA REGIONALE
 STRALCIO CATASTALE

VM01 AA03

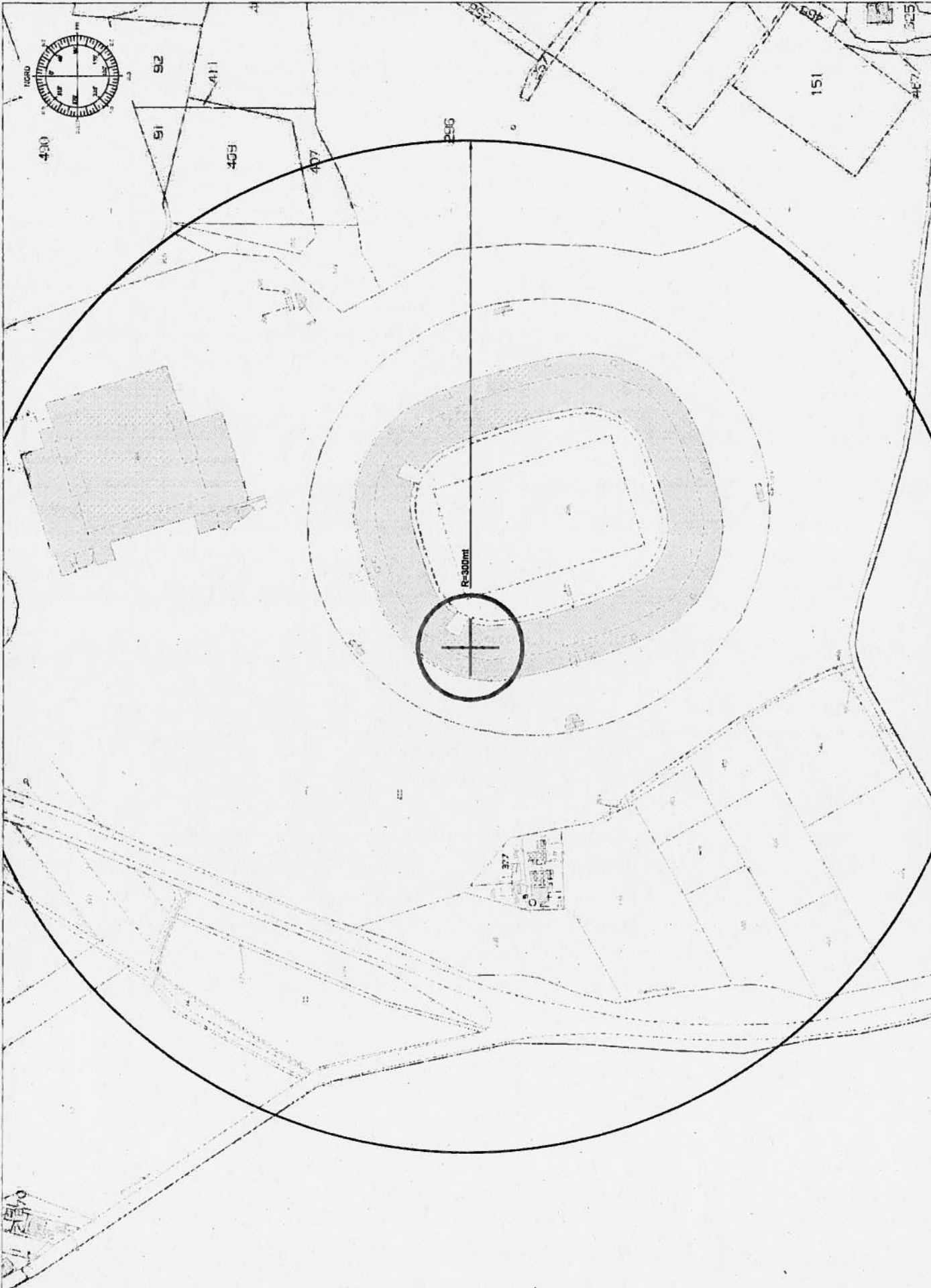

N°	Distanza (mt)	Gestore
1	0	Vodafone
2	140	Wind
3	150	Telecom
4	218	H3G

Nel raggio di 500 mt dal sito sono state rilevate altre SRB per la telefonia mobile.

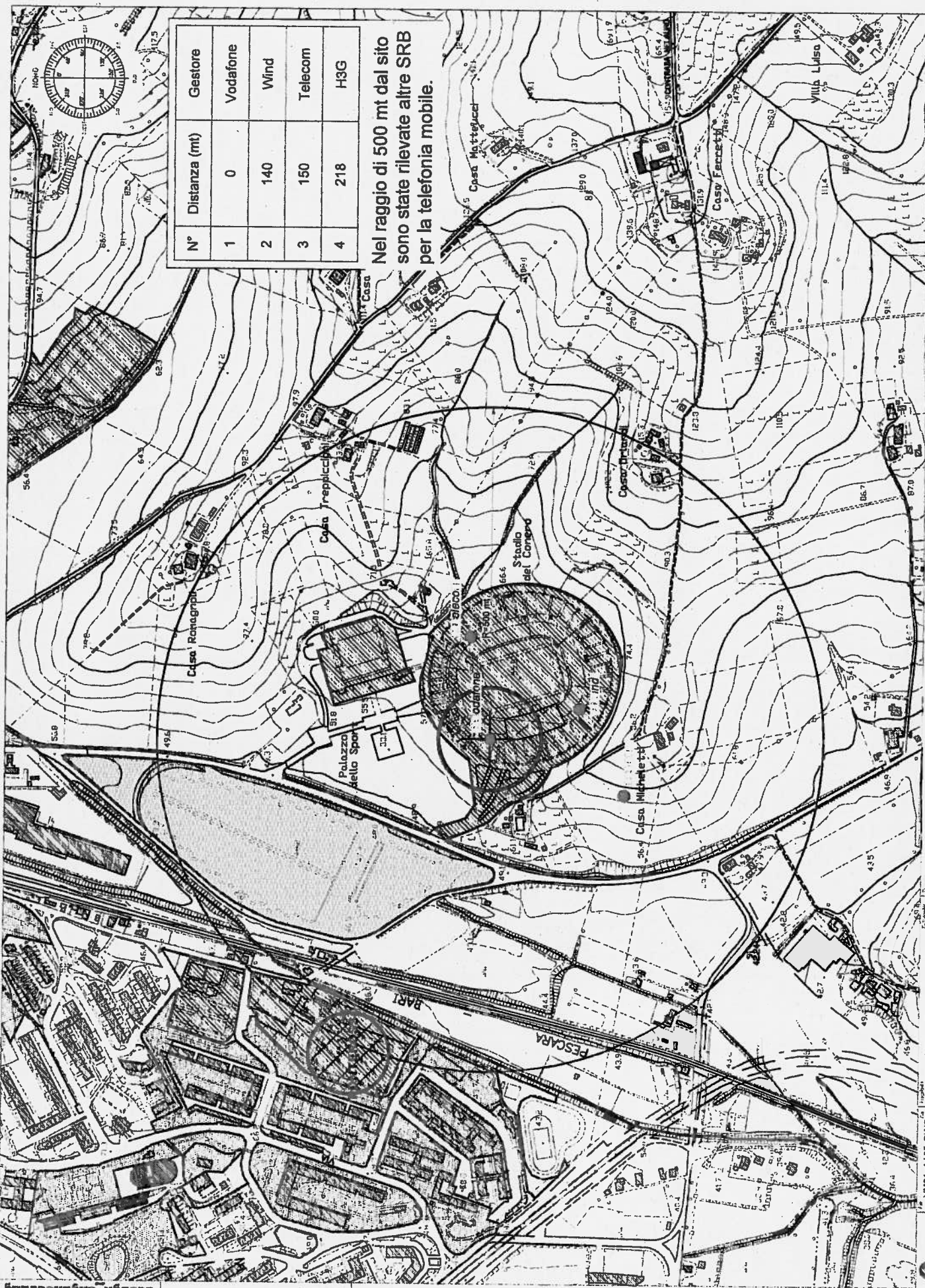

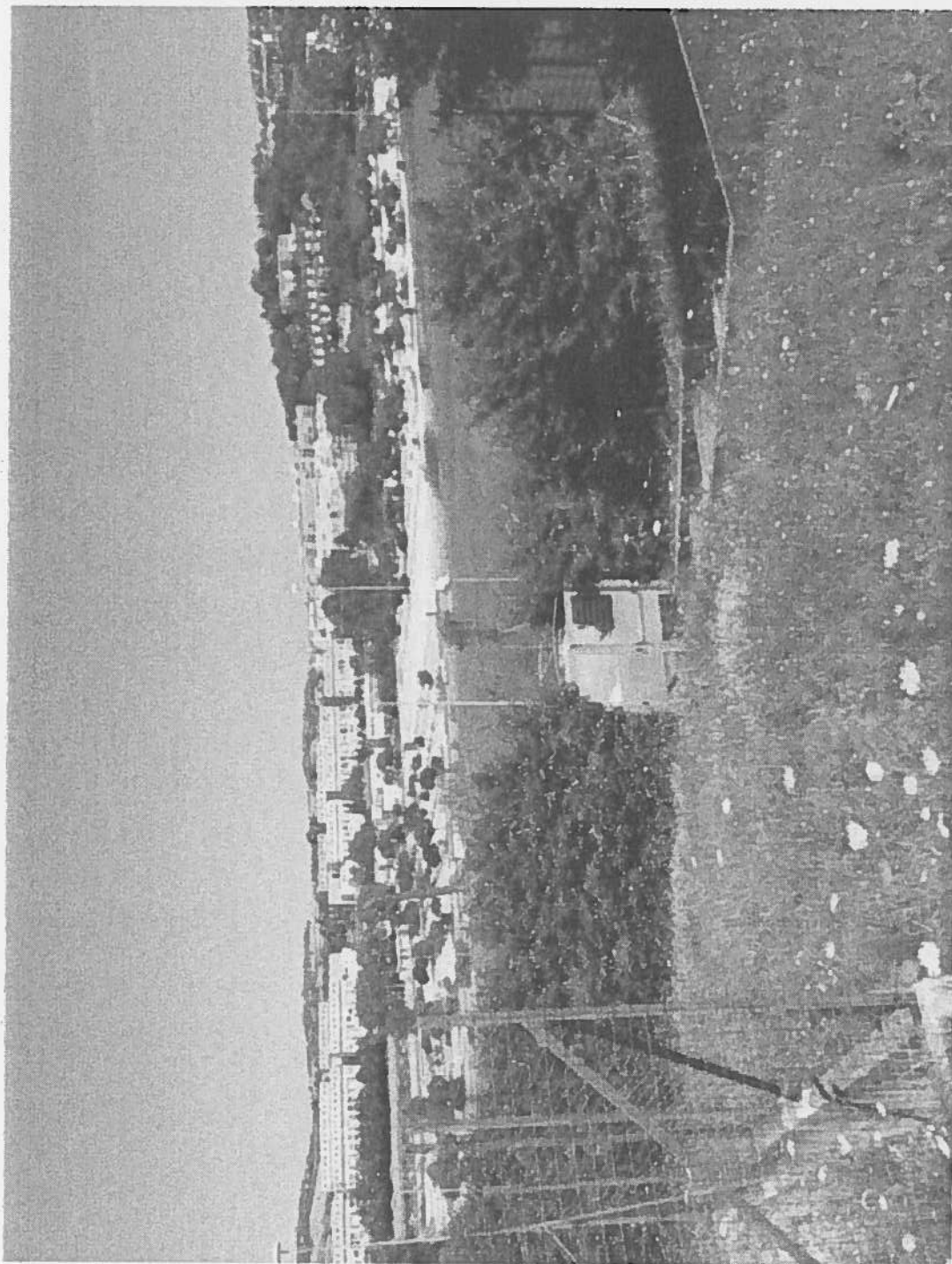

Vista direzione irraggiamento cella 2 - 320°