PRESIDENZA DEL CONSIGLIO DEI MINISTRI
Dipartimento della Protezione Civile

REGIONE MARCHE

CONFERENZA DELLE REGIONI E DELLE PROVINCE AUTONOME

Attuazione dell'articolo 11 della legge 24 giugno 2009, n.77
OPCM 4007/2012

PROGRAMMA REGIONALE DEGLI STUDI E INDAGINI DI MICROZONAZIONE SISMICA. ANNUALITA' 2011

MICROZONAZIONE SISMICA
Carta delle indagini

SCALA: 1:10.000

Regione Marche
Comune di Ancona

Regione

Soggetti realizzatori:
Dott.Geol. Giuseppe Gambelli
Dott.Geol. Massimo Gubinelli
Dott.Geol. Gian Luca Faustini
Dott.Geol. Giovanni Boldrini

Collaboratori:
Dott.Geol. Nicola Bianchi
Dott.ssa.Geol. Maila Fossaroli

Data

SETTEMBRE 2013

Legenda:

- Prova penetrometrica statica con punta meccanica
- Prova penetrometrica dinamica leggera
- Prova penetrometrica dinamica pesante
- Stazione microtremore a stazione singola
- Sondaggio a carotaggio continuo
- Sondaggio a distruzione di nucleo
- Sondaggio a carotaggio continuo che intercetta il substrato
- Trincea o pozzetto esplorativo
- Tomografia elettrica
- MASW
- Reno
- REMI
- Sismica riflessione
- Sismica rifrazione
- P Numero sito indagine puntuale
- L Numero sito indagine lineare

scala 1:10.000
0 250 500 1.000 Meters

- Confine Comunale
- Aree_Microzonate

Inquadramento Quadranti CTR 10.000

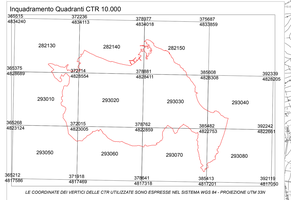
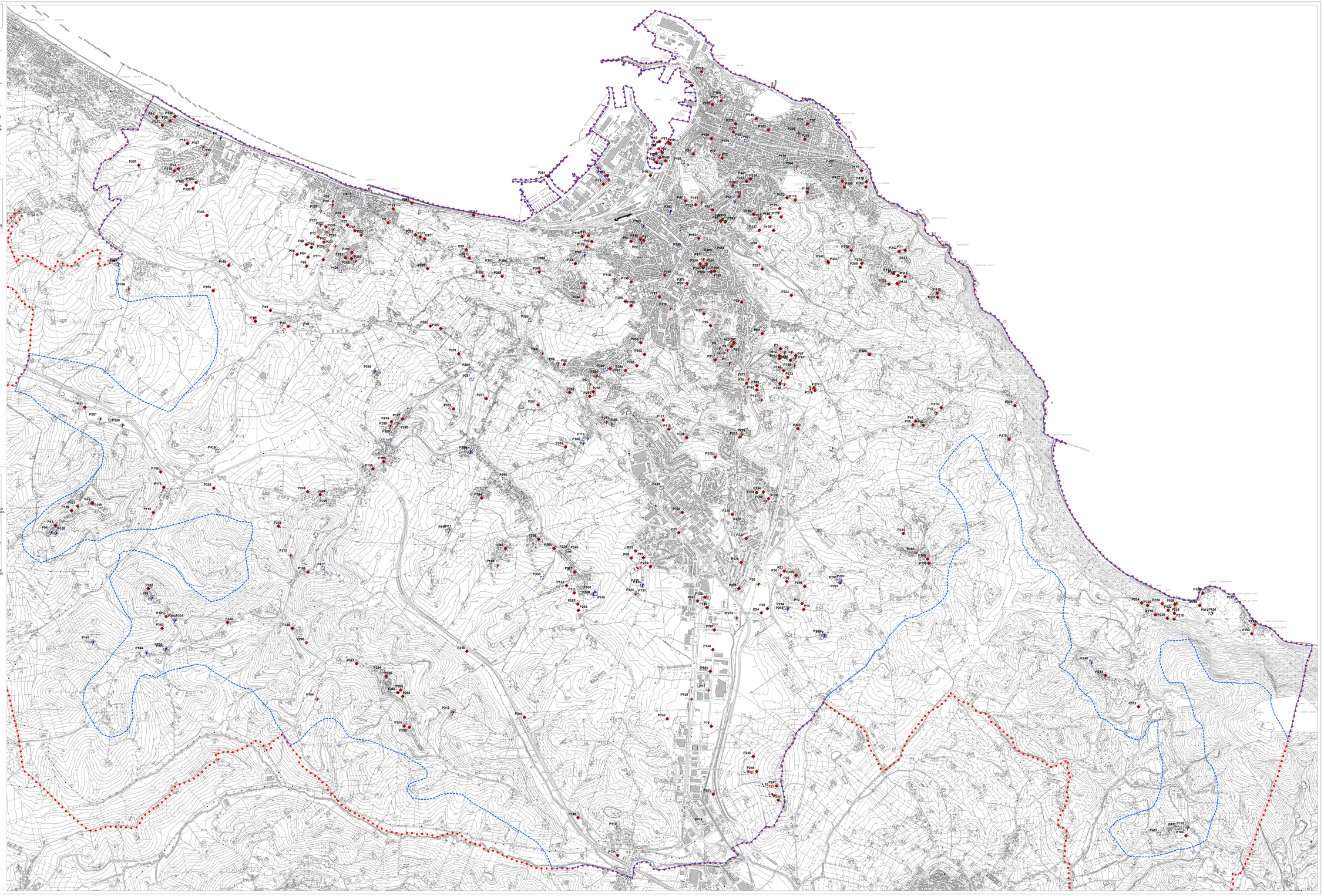
LE COORDINATE DEI VERTICI DELLE CTR UTILIZZATE SONO ESPRESSE NEL SISTEMA WGS 84 - PROIEZIONE UTM 33N