PRESIDENZA DEL CONSIGLIO DEI MINISTRI
Dipartimento della Protezione Civile
Presidenza del Consiglio dei Ministri
Dipartimento della Protezione Civile

COORDINAMENTO CON LE REGIONI E DELLE PROVINCE AUTONOME

Attuazione dell'articolo 11 della legge 24 giugno 2009, n.77
O.C.D.P.C. n.344/2016

PROGRAMMA REGIONALE DEGLI STUDI E INDAGINI DI MICROZONIZAZIONE SISMICA DI 1° LIVELLO - ANNUALITA' 2015

MICROZONAZIONE SISMICA
Carta delle MOPS

Scala 1:10.000

Regione Marche

Comune di Ancona

Regione	Soggetto realizzatore	Data
Marche	Dott. Geol. Giuseppe Gambetti Via G. Amiata, 1 60131 Ancona (AN) Collaboratore: Dott. Geol. Francesco Tassi Via Raffaello Sanzio 48 61043 Cagli (PU)	"aggiornamento a seguito di integrazioni, Novembre 2019"

Legenda

Zone stabili suscettibili di amplificazioni locali

- z999
- z001 - Zona 1
- z002 - Zona 2
- z003 - Zona 3
- z004 - Zona 4
- z005 - Zona 5
- z006 - Zona 6

Punti di misura di rumore ambientale

- Punto di misura di rumore ambientale con indicazione del valore di f0

Zone scuscettibili di instabilità

- instabilità di versante attiva
- instabilità di versante quiescente
- instabilità di versante inattiva
- instabilità di versante non definita

Zona di attenzione per instabilità

- Za1 - Zona di attenzione per instabilità di versante Zona 2004
- Za2 - Zona di attenzione per instabilità di versante Zona 2006
- Za3 - Zona di attenzione per Liquefazione Zona 1

Forme di superficie e sepolte

- Falda detritica
- Area con cavità sepolte
- Orlo di scarpata morfologica naturale e artificiale (10-20 m)
- Orlo di scarpata morfologica naturale e artificiale (>20m)
- Cresta
- Scarpata sepolta
- Asse di valle sepolta larga (C= 0.25)*
- Pozzo isolato
- Traccia per gli approfondimenti delle amplificazioni topografiche

- Perimetro area microzonazione di livello II

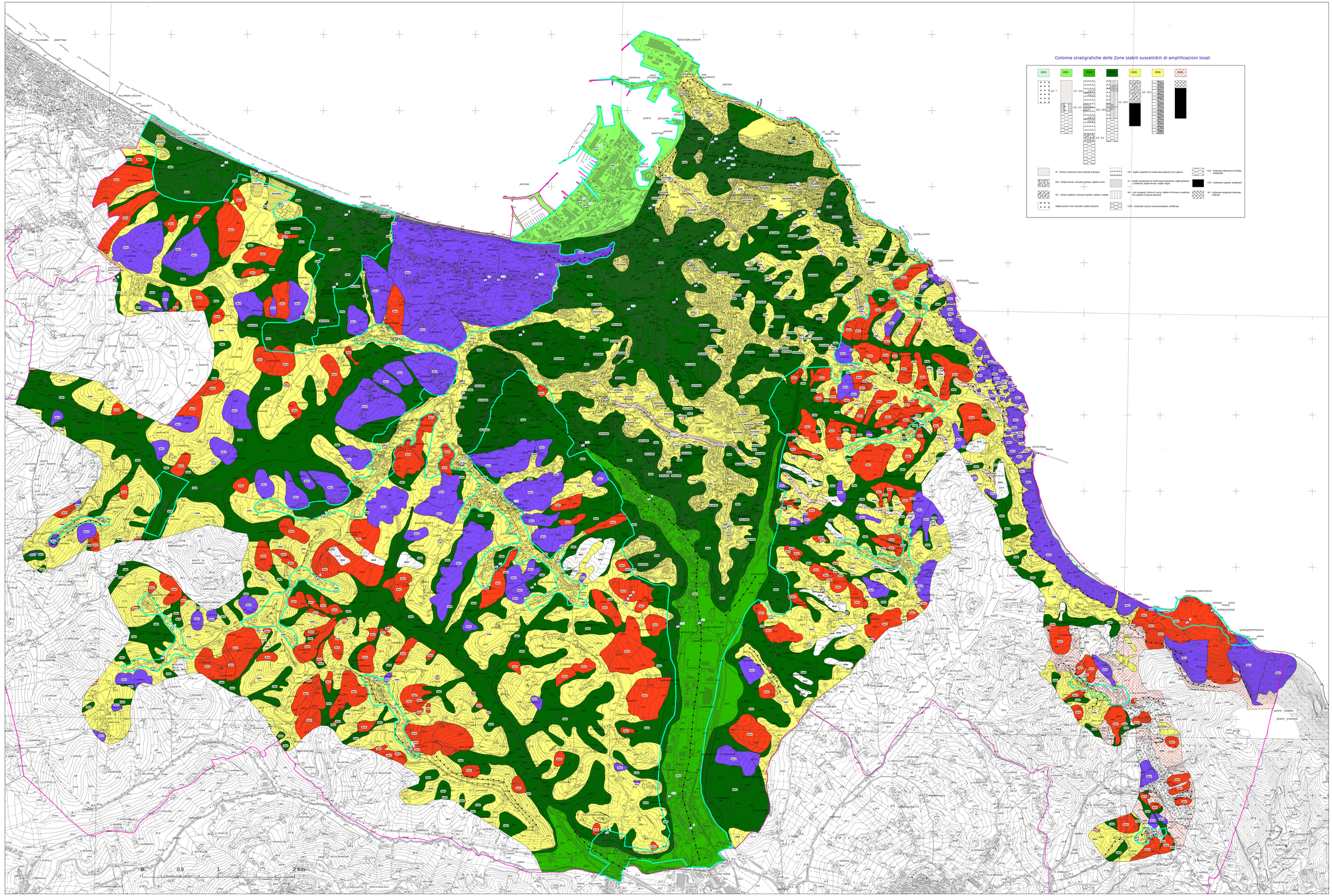

Colonne stratigrafiche delle Zone stabili suscettibili di amplificazioni locali