PRESIDENZA DEL CONSIGLIO DEI MINISTRI
Dipartimento della Protezione Civile
Repubblica delle Marche
Direzione Urbanistica

CONFERENZA DEI PRESIDENTI DELLE PROVINCE AUTONOME

Attuazione dell'articolo 11 della legge 24 giugno 2009, n.77
OCDPC n.394/2016

PROGRAMMA REGIONALE DEGLI STUDI E INDAGINI DI MICROZONAZIONE SISMICA DI 1° LIVELLO - ANNUALITA' 2015

MICROZONAZIONE SISMICA

Carta di microzonazione sismica - livello 2

intervallo di periodo 0.4 - 0.8 s

Scala 1:10.000

Regione Marche

Comune di Ancona

Regione	Soggetto realizzatore	Data
Marche	Dott. Geol. Giuseppe Gambetti Via G. Amico, 1 60122 Ancona (AN) Collaboratore: Dott. Geol. Francesco Tassi Via Raffaello Sanzio 48 61043 Cagli (PU)	"aggiornamento a seguito di integrazioni, Novembre 2019"

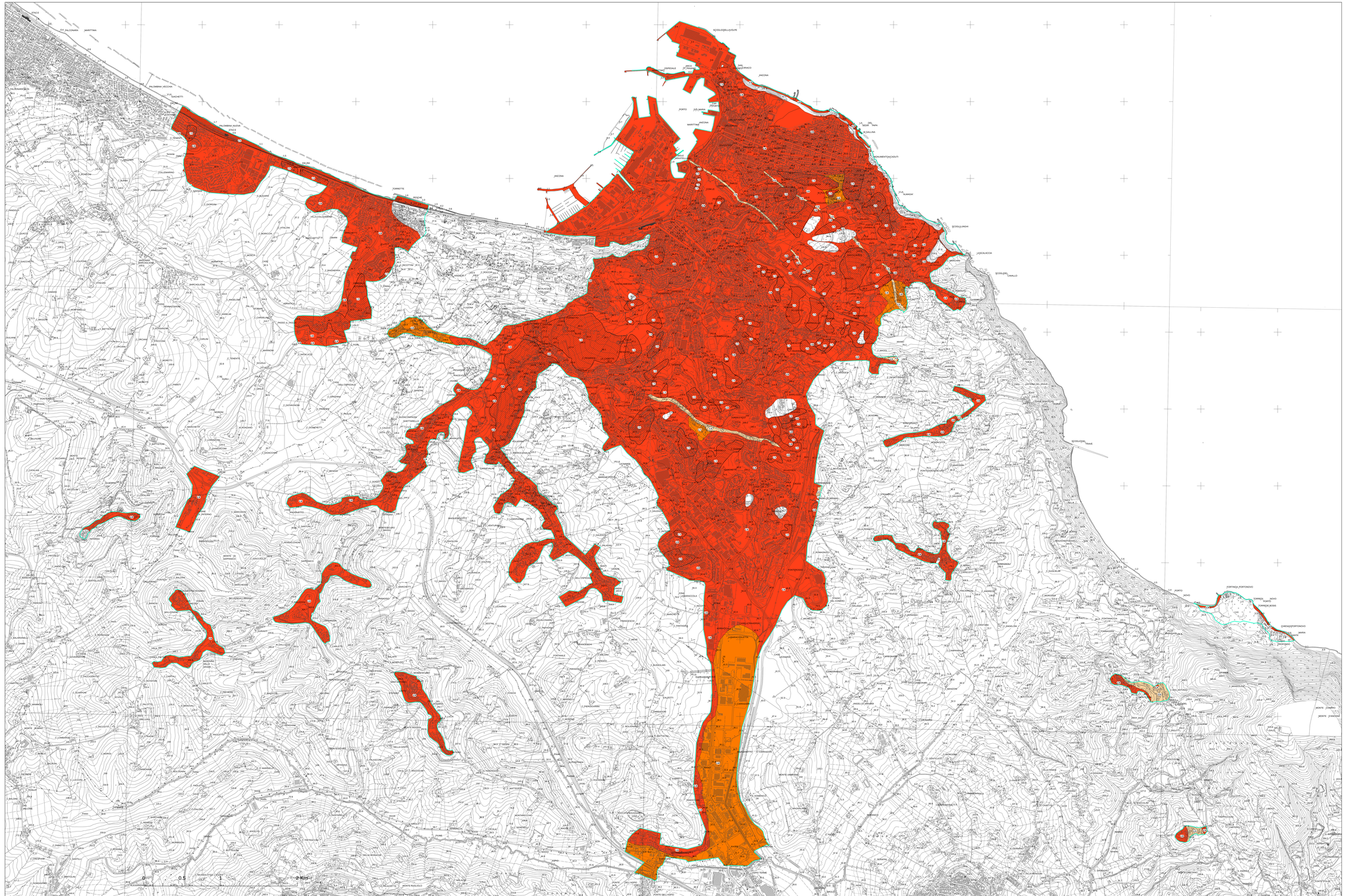

Legenda

Zone stabili suscettibili di amplificazioni locali

FA= 1.3 - 1.4

FA= 1.5 - 1.6

FA= 1.7 - 1.8

FA= 1.9 - 2.0

Zona di attenzione per instabilità (livello 2)

ZAs - Zona di attenzione per instabilità di versante Zona 1 - FA= 1.5 - 2.0

ZAL - Zona di attenzione per Liquefazioni Zona 1 - FA= 1.9 - 2.0

FRANE P.A.I. R3-R4 - P3-P4 non microzonate nell'ambito del Livello 2 di approfondimento.